

受講の申込み・問合せは、それぞれの連携機関へ！

講座・講演会など

とっとり県民カレッジ連携 生涯学習講座情報

(平成29年7～8月実施)

とっとり県民カレッジってなに？

とっとり県民カレッジには、特別なキャンパスはありません。それぞれの講座会場がキャンパスとなります。市町村、大学などの高等教育機関などと連携し、それらの機関(「連携機関」)が開催する講座を「連携講座」として位置づけています。入学手続きは不要です。「学びたい」という思いがあれば、いつでもどなたでも受講可能です。

講座を受講すると

単位の取得ができます！講座の受講時間数により単位を認定し、取得単位数に応じた奨励等を行っています。1時間につき1単位として認定(展覧会等は1回の鑑賞で1単位)され、各連携機関からシールが配布されます。

連携講座会場で、単位認定シールが配布されなかった場合は、県立生涯学習センターまたは県民カレッジ本部へご連絡ください。
※連絡先は裏表紙をご覧ください。

単位認定シールを集めたらどうなるの？

単位認定シール貼付用紙に貼ってください。100単位たまったら県民カレッジ本部に持参または郵送してください。
・100単位ごとに、奨励証を交付
・1,000単位ごとに、奨励賞を交付



「単位認定シール貼付用紙」について
下記のURLより様式をダウンロードしてご利用ください。
<http://www.pref.tottori.lg.jp/college/>
※県民カレッジ本部、県立生涯学習センターでも配布しています。

連携講座はインターネットでも確認できます！

「とっとり県民学習ネット」
学びたい講座を講座名、開催日から簡単に検索できます。
<http://manabi.pref.tottori.lg.jp/>



県民カレッジ本部

(鳥取県教育委員会事務局社会教育課内)

〒680-8570 鳥取市東町1-271

TEL 0857-26-7944 FAX 0857-26-8175 kenmincollege@pref.tottori.lg.jp

講座・講演会など

《 東 部 》

1時間につき1単位として単位認定される連携講座

対 対象 申 申込 料 料金 定 定員 場 場所

講座名・内容・開催日時・会場	連携機関・問合せ・申込先
公立鳥取環境大学公開講座2017 鳥取の水産業の現状と課題 7月1日(土) 10:30～12:00 対 一般 申 要 料 無料 定 なし 場 鳥取県立図書館	公立鳥取環境大学 企画広報課 〒689-1111 鳥取市若葉台北1-1-1 TEL (0857) 38-6704 FAX (0857) 32-9053 kikaku@kankyo-u.ac.jp
公立鳥取環境大学公開講座 小・中学生対象 夏休み科学教室 - 測って動かす電子工作 8月7日(月)、8日(火) 13:00～16:00 対 小中学生 申 要 料 無料 定 各15名 場 公立鳥取環境大学	
磯の生き物図鑑づくり 城原海岸編 7月1日(土)、7月15日(土) ※開催予備日:8日・22日 9:30～15:00 対 小学生以上(小学生以下保護者同伴) 申 要 料 無料 定 20名 場 山陰海岸ジオパーク海と大地の自然館	山陰海岸ジオパーク海と大地の自然館 〒681-0001 岩美郡岩美町牧谷1794-4 TEL (0857) 73-1445 FAX (0857) 73-1446 sanin-geopark@pref.tottori.lg.jp
磯の生き物図鑑づくり 熊井浜編★ 7月2日(日)、7月16日(日) ※開催予備日:9日・23日 9:30～15:00 対 小学生以上(小学生以下保護者同伴) 申 要 料 無料 定 20名 場 山陰海岸ジオパーク海と大地の自然館	
自然講座 どうする？夏休み自由研究 7月17日(月) 10:00～12:00 対 小・中学生・保護者(小学生以下保護者同伴) 申 要 料 無料 定 20名 場 山陰海岸ジオパーク海と大地の自然館	

連携講座の開催期日や内容等は、都合により変更になる場合があります。

7月～8月の連携講座

対 対象 申 申込 料 料金 定 定員 場 場所

講座・講演会など

講座名・内容・開催日時・会場	連携機関・問合せ・申込先
<p>ジオパークの星空観察会(夏) 8月5日(土) 19:00～21:00 ※開催予備日:8月6日(日) 対 幼児～一般(中学生以下は保護者同伴) 申 不要 料 無料 定 なし 場 山陰海岸ジオパーク海と大地の自然館</p>	<p>山陰海岸ジオパーク海と大地の自然館 〒681-0001 岩美郡岩美町牧谷1794-4 TEL(0857)73-1445 FAX(0857)73-1446 sanin-geopark@pref.tottori.lg.jp</p>
<p>ほのぼのクラゲ観察会 8月13日(日)、8月20日(日) 10:00～14:00 対 小学生以上(小学生以下保護者同伴) 申 要 料 無料 定 20名 場 山陰海岸ジオパーク海と大地の自然館</p>	
<p>放送大学平成29年度 第1学期セミナー 7月1日(土) 新聞に出てくる新IT用語(サービス、ビジネス編) 14:00～16:00 対 一般 申 要 料 無料 定 12名(先着順) 場 放送大学鳥取学習センター</p>	<p>放送大学鳥取学習センター 〒680-0845 鳥取市富安2-183-4 (鳥取市役所駅南庁舎5階) TEL(0857)37-2351 FAX(0857)37-2352</p>
<p>放送大学平成29年度 第1学期セミナー 7月5日(水) 放送大学鳥取学習センターでの3年を振り返って 14:30～16:00 対 一般 申 不要 料 無料 定 あり 場 放送大学鳥取学習センター</p>	
<p>放送大学平成29年度 第1学期セミナー 7月9日(日) 「野外彫刻の魅力」 15:30～17:00 対 一般 申 要 料 無料 定 12名(先着順) 場 放送大学鳥取学習センター</p>	
<p>放送大学平成29年度 第1学期セミナー 7月13日(木) 「これはメキシコのエル・バヒオ地域の活性化と言えますか？」 10:30～12:00 対 一般 申 不要 料 無料 定 あり 場 放送大学鳥取学習センター</p>	
<p>放送大学平成29年度 第1学期セミナー 7月15日(土) 世界の国からこんにちは!～留学生と話そう～ 14:30～16:00 対 一般 申 不要 料 無料 定 あり 場 放送大学鳥取学習センター</p>	
<p>放送大学平成29年度 第1学期セミナー 8月6日(日) いのちのかたち 15:30～17:00 対 一般 申 要 料 無料 定 12名(先着順) 場 放送大学鳥取学習センター</p>	
<p>唱歌教室 7月1日(土)、8日(土)、15日(土)、22日(土)、29日(土)15:00～15:30 8月5日(土)、19日(土)、26日(土) 15:00～15:30 8月11日(金)～15日(火) ①13:30～14:00 ②15:00～15:30 対 一般 申 不要 料 入館料 定 なし 場 わらべ館</p>	
<p>童謡・唱歌講演会「唱歌・童謡の世界とその人間模様」 7月1日(土) 14:00～16:00 対 一般 申 要 料 無料 定 180名 場 わらべ館</p>	<p>わらべ館 〒680-0022 鳥取市西町3-202 TEL(0857)22-7070 FAX(0857)22-3030 warabekan@warabe.or.jp</p>
<p>つくつく工房「プチオカリナをつくろう♪」 7月1日(土) 11:00～14:30 (最終受付14:00) 対 一般 申 不要 料 入館料+材料代 定 先着30個 場 わらべ館</p>	<p>わらべ館お誕生日! 7月7日(金)は入館無料! ※8月11日(金・祝)～8月15日(火)は朝8:00～開館します。</p>
<p>にじいろコンサート 7月2日(日) 13:30～14:30 5つの楽器の音楽会 7月9日(日) 14:00～14:45 鳥取ジュニアオーケストラ 7月15日(土) 13:30～14:30 夏のヘルマンハーブコンサート 対 一般 申 不要 料 無料 定 なし 場 わらべ館</p>	
<p>おもちゃづくり体験 7月2日(日)、8日(土)、9日(日)、15日(土)～17日(月) 夏編:7月22日(土)～8月31日(木) 9:00～17:00(最終受付16:00) 対 一般 申 不要 料 入館料+キット代 定 なし 場 わらべ館</p>	

連携講座の開催期日や内容等は、都合により変更になる場合があります。

受講の申込み・問合せは、それぞれの連携機関へ！

講座名・内容・開催日時・会場	連携機関・問合せ・申込先
<p>わらべ館開館22周年記念 イタリアン・ストリート・サーカス「オッ、マンマミーア!!」 7月8日(土)①10:30～11:20 ②14:00～14:50 対 一般 申 要 料 入館料 定 各回150名 場 わらべ館</p>	<p>わらべ館 〒680-0022 鳥取市西町3-202 TEL(0857)22-7070 FAX(0857)22-3030 warabekan@warabe.or.jp</p> <p>わらべ館お誕生日！ 7月7日(金)は入館無料！ ※8月11日(金・祝)～8月15日(火)は 朝8:00～開館します。</p>
<p>楽しい紙芝居 7月9日(日) 11:00～11:30 対 一般 申 不要 料 無料 定 なし 場 わらべ館</p>	
<p>わいわいボードゲーム 7月12日(水) 15:30～16:15 対 一般 申 不要 料 入館料 定 なし 場 わらべ館</p>	
<p>めっちゃ飛び！折り紙ヒコーキ教室 7月16日(日) 14:00～15:50 対 年長～小学6年生(小学3年生以下は要保護者同伴) 申 要 料 入館料+材料代 定 40名 場 わらべ館</p>	
<p>紙芝居劇場 7月17日(月・祝) ①10:30～10:50 ②13:30～13:50 ③15:00～15:20 対 一般 申 不要 料 無料 定 なし 場 わらべ館</p>	
<p>楽しい紙芝居(乳幼児向き) 7月18日(火) 11:00～11:20 対 乳幼児 申 不要 料 無料 定 なし 場 わらべ館</p>	
<p>鉄道模型ジオラマ展 「新幹線が走る街」 7月22日(土)～8月5日(土) 9:00～17:00 (最終日のみ16:00まで) 対 一般 申 不要 料 無料 定 なし 場 わらべ館</p>	
<p>おもちゃワールド(夏編) 前期:8月1日(火)～15日(火) 9:00～17:00 後期:8月16日(水)～31日(木) 9:00～17:00 対 一般 申 不要 料 入館料 定 なし 場 わらべ館</p>	
<p>青い目の人形が歩んだ道(お話を聴く会) 8月6日(土) 11:00～11:45 対 一般 申 不要 料 無料 定 50名 場 わらべ館</p>	
<p>いつでも作れるコーナー 「生き物消しゴム」 「虫よけアロマスプレー」 7月1日(土)～8月27日(日)期間中の土日祝 10:00～15:00 ※夏休み期間中は毎日開催 対 一般 申 不要 料 有料 定 4名(各日先着順) 場 氷ノ山自然ふれあい館</p>	
<p>冬虫夏草を探そう！！ 7月9日(日) 10:00～14:00 対 小学生以上(小中学生は保護者同伴) 申 3日前まで 料 有料 定 30名 場 氷ノ山自然ふれあい館</p>	
<p>つきいち登山 7月14日(金) 18:30～20:00 9月8日(金) 18:30～20:30 山の気象講座 対 高校生以上 申 3日前まで 料 有料 定 15名 場 鳥取市文化センター会議室</p>	
<p>夏休み特別展「動物たちのしあわせの瞬間～動物写真家福田幸広写真展～」 ギャラリートーク 7月15日(土)①11:00～ ②15:00～ スライドショー 7月15日(土) 13:30～ 対 一般 申 3日前まで 料 無料 定 あり 場 氷ノ山自然ふれあい館</p>	

連携講座の開催期日や内容等は、都合により変更になる場合があります。

7月～8月の連携講座

対 対象 申 申込 料 料金 定 定員 場 場所

講座名・内容・開催日時・会場	連携機関・問合せ・申込先
<p>スペシャル観覧会 7月19日(土) 19:00～22:00 昆虫ライトトラップ 8月6日(日) 9:30～12:00 昆虫観覧 対 小学生以上(小中学生は保護者同伴) 申 3日前まで 料 有料 定 あり 場 氷ノ山自然ふれあい館</p>	<p>氷ノ山自然ふれあい館 響の森 〒680-0728 八頭郡若桜町つく米 TEL(0858)82-1620 FAX(0858)82-1612 info@hibikinomori.gr.jp</p>
<p>探鳥会案内(東部) 7月2日(日) 登山探鳥会 8:00～15:00 対 一般 申 要 料 無料 定 あり 場 鳥取市国府町扇の山</p>	<p>NPO法人日本野鳥の会鳥取県支部 TEL(0857)26-3839</p>
<p>鳥取県・鳥取大学連携講座「くらしの経済・法律講座」 7月3日(月) カジノ法成立とギャンブル依存を考える 7月10日(月) これからの日本農業を考える 7月24日(月) 地域経済の好循環と持続可能なエネルギー選択 7月31日(月) くらしと貿易のつながり～自由貿易協定でくらしは変わる～ 13:00～14:30 対 一般 申 要 料 無料 定 100名 場 鳥取大学</p>	<p>鳥取県消費生活センター(東部駐在) 〒680-8570 鳥取市東町1-220 TEL(0857)26-7186 FAX(0857)26-8171 shohiseikatsu@pref.tottori.jp</p>
<p>平成29年度鳥取市民大学 市民健康講座 7月4日(火) みんなでチャレンジ リハビリビクス～体験のタベ～ 7月11日(火) いつまでも健康でいるために始める口腔ケア 7月18日(火) がんについて知っておくべきこと～予防から治療まで～ 7月25日(火) 大人の食育講座～適塩生活のススメ～ 18:00～19:30 対 一般 申 要 料 無料 定 50名 場 鳥取市文化センター</p>	<p>鳥取市文化センター「市民大学」係 〒680-0841 鳥取市吉方温泉3-701 TEL(0857)27-5181 FAX(0857)27-5154</p>
<p>平成29年度鳥取市民大学 国際理解講座 8月22日(火) 国際協力活動でみた世界～マラウイ～ 8月29日(火) グローバリズムとリージョナリズム 9月5日(火) 私の国を紹介します！(ジャマイカ) 18:00～19:30 対 一般 申 要 料 無料 定 50名 場 鳥取市文化センター</p>	
<p>平成29年度鳥取市尚徳大学 合同学習 7月5日(水) 環境/減災の秘訣は歴史と緑の隠し技にあり 8月3日(木) 文化/女川と鳥取、大震災からの復興ドキュメンタリー「ふるさとを忘れない」 9月1日(金) 歴史/北方領土と鳥取県人 13:30～15:00 対 一般 申 要 料 無料 定 500名 場 鳥取市文化ホール</p>	
<p>平成29年度鳥取市尚徳大学 健康コース 7月13日(木) お口のケアで健康づくり 7月27日(木) 楽しく踊って心も体もリフレッシュ！ 8月10日(木) 健康寿命をのばす栄養学～長寿と食事の深い関係～ 8月24日(木) 活き活きと素敵に歳を重ねるための～今日からできる認知症予防～ 9月14日(木) ハイハイ・シュッシュッで健康長生き 14:00～15:30 対 一般 申 不要 料 無料 定 100名 場 鳥取市文化センター</p>	<p>鳥取市文化センター「尚徳大学」係 〒680-0841 鳥取市吉方温泉3-701 TEL(0857)27-5181 FAX(0857)27-5154</p>
<p>平成29年度鳥取市尚徳大学 社会コース 7月19日(水) 国内外の政治経済② 8月30日(水) 世界から見た“日本の男性・女性” 9月13日(水) 悪質商法被害の防止と「エシカル消費」入門 9:30～11:00 対 一般 申 要 料 無料 定 150名 場 鳥取市文化センター</p>	
<p>平成29年度鳥取市尚徳大学 郷土コース 8月4日(金) 夏泊の海女 8月18日(金) 江戸の雫と明治の息吹「仁風閣」の歴史とこれから 9月8日(金) 日本遺産制度とこれからの文化財活用 9:30～11:00 対 一般 申 要 料 無料 定 150名 場 鳥取市文化センター</p>	

連携講座の開催期日や内容等は、都合により変更になる場合があります。

受講の申込み・問合せは、それぞれの連携機関へ！

講座名・内容・開催日時・会場	連携機関・問合せ・申込先
<p>鳥取大学サイエンスアカデミー「コンピュータの可能性」 7月8日(土) 身の回りのComputer Vision 7月22日(土) マンマシン・インターフェイス 8月12日(土) 8月26日(土) 10:30~12:00 対 一般 申 不要 料 無料 定 80名 場 鳥取県立図書館 ※米子市立図書館、倉吉市立図書館、琴浦町図書館、大山町立図書館、日野町図書館、南部町立法勝寺図書館でもライブ中継による聴講可。(大山町立図書館、日野町図書館、南部町立法勝寺図書館は第4土曜のみ)</p>	<p>鳥取大学 産学・地域連携推進機構 (社会貢献推進課) 〒680-8550 鳥取市湖山町南4-101 TEL(0857)31-6777 FAX(0857)31-6708 koken@adm.tottori-u.ac.jp</p>
<p>《アートシアター》偉大なるオブセッションフランク・ロイド・ライト 建築と日本 7月8日(土) 14:00~16:20 対 高校生~一般 申 不要 料 無料 定 100名 場 鳥取県立博物館</p>	
<p>《歴史講座》三朝温泉鉄道敷設計画 7月8日(土) 10:00~12:00 対 一般 申 不要 料 無料 定 20名 場 鳥取県立博物館</p>	
<p>《歴史講座》一日まるごと日本刀 7月23日(日) 10:00~15:00 対 小学生~一般 申 要 料 無料 定 20名 場 鳥取県立博物館</p>	
<p>《天体観望会》夏の星を見る会 7月29日(土)・予備日30日(日) 19:00~21:00 対 幼児~一般(中学生以下は保護者同伴) 申 不要 料 無料 定 なし 場 鳥取県立博物館 前庭</p>	<p>鳥取県立博物館 〒680-0011 鳥取市東町2-124 学芸課 TEL(0857)26-8044 美術振興課 TEL(0857)26-8045 FAX(0857)26-8041 hakubutsukan@pref.tottori.lg.jp</p>
<p>《歴史講座》近世鳥取城下町のごみ問題について 8月12日(土) 10:00~12:00 対 一般 申 不要 料 無料 定 20名 場 鳥取県立博物館</p>	
<p>《アートシアター》ユーリー・ノルシュテイン監督特集上映 「アニメーションの神様、その美しき世界」 8月19日(土) 14:00~15:30 対 幼児~一般(小学生以下は保護者同伴) 申 不要 料 無料 定 250名 場 鳥取県立博物館</p>	
<p>《民俗講座》鳥取県の民話を聞く会 8月20日(日) 14:00~15:00 対 小学生~一般(小学生以下は保護者同伴) 申 不要 料 常設展示入館料 定 約40名 場 鳥取県立博物館</p>	
<p>《アートシアター》LISTEN リッスン(2週連続上映) 8月26日(土) 9月2日(土) 14:00~15:05 対 高校生~一般 申 不要 料 無料 定 250名 場 鳥取県立博物館</p>	
<p>人権とっとり講座 7月 12日(水) 考えよう!子どもの貧困 7月 21日(金) レイシャル・ハラスメントを考える 9月 15日(金) ハンセン病療養所を世界遺産に 13:30~16:30 対 一般 申 要 料 無料 定 あり 場 鳥取市人権交流プラザ</p>	<p>(公財)鳥取市人権情報センター 〒680-0823 鳥取市幸町151 TEL(0857)24-3125 FAX(0857)24-3444 info@tottori-jinken-joho-center.or.jp</p>
<p>人権とっとり講座 講演会 9月 10日(日) 差別されない権利 14:00~16:00 対 一般 申 不要 料 無料 定 あり 場 とりぎん文化会館</p>	
<p>まちなか文学講座 絵本を読む 7月11日(火) 10:00~12:00 物語絵本のおもしろさ 対 一般 申 要 料 無料 定 20名 場 宝林堂 ※テキスト購入が必要です。詳細はお問い合わせください。</p>	<p>鳥取大学地域学部庶務係 〒680-8551 鳥取市湖山町南4-101 TEL(0857)31-5073 FAX(0857)31-5076 reg-syomu@adm.tottori-u.ac.jp</p>

連携講座の開催期日や内容等は、都合により変更になる場合があります。

7月～8月の連携講座

対 対象 申 申込 料 料金 定 定員 場 場所

講座名・内容・開催日時・会場	連携機関・問合せ・申込先
<p>まちなか文学講座 「源氏物語」橋姫巻を読む 7月19日(水) さすがに物の音めづる阿闍梨にて～…といとほしく御覧す。(184) 8月16日(水) 阿闍梨、中将の君の～(185)…と推しはからるる御ありさまなり。(188) 14:00～16:00 対 一般 申 要 料 無料 定 20名 場 五臓圓ビル ※テキスト購入が必要です。詳細はお問い合わせください。</p>	<p>鳥取大学地域学部庶務係 〒680-8551 鳥取市湖山町南4-101 TEL(0857)31-5073 FAX(0857)31-5076 reg-syomu@adm.tottori-u.ac.jp</p>
<p>まちなか文学講座 楽しい川柳入門 7月20日(木) 川柳の発表(投句)、互選、感想や意見交流、川柳の豆知識 8月17日(木) 川柳の発表(投句)、互選、感想や意見交流、川柳の豆知識 10:00～12:00 対 一般 申 要 料 無料 定 20名 場 宝林堂 ※テキスト購入が必要です。詳細はお問い合わせください。</p>	
<p>まちなか文学講座 日本画家の手紙を読む 7月26日(水) 前田青邨の手紙を読む 8月23日(水) 速水御舟の手紙を読む 19:00～21:00 対 一般 申 要 料 無料 定 20名 場 五臓圓ビル</p>	
<p>まちなか文学講座 志賀直哉の犯罪小説を読む 8月25日(金) 「剃刀」を読む 10:00～12:00 対 一般 申 要 料 無料 定 20名 場 宝林堂 ※テキスト購入が必要です。詳細はお問い合わせください。</p>	
<p>海の日記念歴史ツアー・ジオパークをめぐる 7月17日(月) 対 子ども～一般 申 要 料 有料 定 20名 場 鳥取市歴史博物館</p>	<p>鳥取市歴史博物館(やまびこ館) 〒680-0015 鳥取市上町88 TEL(0857)23-2140 FAX(0857)23-2149 info-yamabikokan@tbz.or.jp</p>
<p>山の日記念歴史ツアー・太閤ヶ平で太閤気分 8月11日(金) 対 子ども～一般 申 要 料 無料 定 20名 場 鳥取市歴史博物館</p>	
<p>テーマ講座・鳥取県再置について 9月10日(日) 14:00～15:00 対 小学生～一般 申 不要 料 無料 定 20名 場 鳥取市歴史博物館</p>	<p>鳥取県林業試験場 〒680-1203 鳥取市河原町稲常113 TEL(0858)85-6221 FAX(0858)85-6223 ringyoshiken@pref.tottori.lg.jp</p>
<p>森のいろは塾 8月5日(土) 9:00～15:00 対 小学生以上(小学生は保護者同伴) 申 要 料 無料 定 先着100名 場 鳥取県林業試験場</p>	
<p>パワーポイント基礎科(東部) 8月20日(日)、27日(日) 9:30～16:30 対 お仕事をされている方でパソコン基礎習得者 申 7月26日(水)正午まで 料 有料 定 12名 場 パソコンタッチ塾</p>	<p>鳥取県産業人材技術センター倉吉校 〒682-0018 倉吉市福庭町2-1 TEL(0858)26-2247 FAX(0858)26-2248</p>
<p>パソコン基礎科【東部】①(ワード) 9月10日(日)、24日(日)、10月1日(日) 9:30～16:30 対 お仕事をされている方でパソコン初心者 申 8月16日(水)正午まで 料 有料 定 14名 場 パソコンタッチ塾</p>	
<p>平成29年度スポーツ教室 後期 卓球初級 月曜日 9:30～11:00 ピラティス 月曜日 19:00～20:30 トータルバランスヨガ午前 火曜日 10:00～11:30 ニュースポーツ 火曜日 14:00～15:30 ノルディックウォーク 水曜日 10:00～11:30 シェイプアップエアロ 水曜日 10:00～11:30 癒やしのヒーリングヨガ 水曜日 19:00～20:30 卓球中級 木曜日 9:30～11:00 卓球上級 木曜日 14:00～15:30 トータルバランスヨガ午後 木曜日 14:00～15:30 バドミントン 木曜日 14:00～15:30 エアロビクス&ストレッチ 金曜日 10:00～11:30</p>	<p>(公財)鳥取県体育協会 コカコーラウエストスポーツパーク 〒680-0944 鳥取市布勢146-1 TEL(0857)28-7221 FAX(0857)28-1399 県民体育館 TEL(0857)31-6911 FAX(0857)31-6912 ※詳しくはお問い合わせください。</p>

連携講座の開催期日や内容等は、都合により変更になる場合があります。

受講の申込み・問合せは、それぞれの連携機関へ！

講座名・内容・開催日時・会場	連携機関・問合せ・申込先
健康トレーニング 金曜日 10:00～11:30 ママ&ベビーのヨガリズム 金曜日 13:00～14:30 フラダンス 金曜日 19:00～20:30 ジョギング 金曜日 19:00～20:30 ランニングクリニック 土曜日 14:00～16:00 ファンクショナルトレーニング 午前・午後 火・金曜日 10:00～11:30 14:00～15:30	(公財)鳥取県体育協会 コカコーラウエストスポーツパーク 〒680-0944 鳥取市布勢146-1 陸上競技場TEL(0857)28-7221 FAX(0857)28-1399 県民体育館TEL(0857)31-6911 FAX(0857)31-6912 ※詳しくはお問い合わせください。
野球Ⅱ 月曜日 17:00～18:30 エンジョイ・キッズ 火曜日 17:00～18:30 陸上Ⅰ 火曜日 17:00～18:30 野球Ⅰ 水曜日 17:00～18:30 チアバトンダンス 水曜日 17:00～18:30 トランポ・ロビックス 木曜日 17:00～18:30 陸上Ⅱ 木曜日 17:00～18:30 サッカーⅠ 金曜日 17:00～18:30 サッカーⅡ 金曜日 17:00～18:30 バドミントンジュニア 金曜日 17:00～18:30 陸上上級 火・木曜日 18:30～20:30 障がい者スポーツ 土曜日 14:00～15:30 障がい者トランポリン 日曜日 14:00～15:30	
<input type="checkbox"/> あり <input type="checkbox"/> 7月24日～8月5日 <input type="checkbox"/> 有料 <input type="checkbox"/> あり <input type="checkbox"/> 鳥取県立布勢総合運動公園 鳥取県民体育館 他	

《 中 部 》

講座名・内容・開催日時・会場	連携機関・問合せ・申込先
フォーラムin倉吉2017 倉吉市男女共同参画推進まちづくり表彰式 ワーク・ライフ・バランス講演会 「会社の一歩の財産は社員！」～20年間の取り組み事例より～ 7月1日(土) 13:30～15:30 <input type="checkbox"/> 一般 <input type="checkbox"/> 要 <input type="checkbox"/> 無料 <input type="checkbox"/> あり <input type="checkbox"/> 倉吉交流プラザ	倉吉市役所 企画振興部人権局 男女共同参画係 〒682-8611 倉吉市葵町72 TEL(0858)22-8130 FAX(0858)22-8135 jinkenseisaku@city.kurayoshi.lg.jp
鳥取県・鳥取短期大学連携講座「くらしの経済・法律講座」 7月4日(火) カジノ法成立とギャンブル依存を考える 7月11日(火) 社会保障を考える 7月18日(火) 逆境を生き抜く力を育む～女性に対する性暴力被害を考える～ 7月25日(火) くらしと法律 13:00～14:30 <input type="checkbox"/> 一般 <input type="checkbox"/> 要 <input type="checkbox"/> 無料 <input type="checkbox"/> 50名 <input type="checkbox"/> 鳥取短期大学	鳥取県消費生活センター(東部駐在) 〒680-8570 鳥取市東町1-220 TEL(0857)26-7186 FAX(0857)26-8171 shohiseikatsu@pref.tottori.lg.jp
探鳥会案内(中部) 7月9日(日) 9:00～11:00 ブッポウソウ観察会 <input type="checkbox"/> 一般 <input type="checkbox"/> 要 <input type="checkbox"/> 無料 <input type="checkbox"/> なし <input type="checkbox"/> 三朝町	NPO法人日本野鳥の会鳥取県支部 TEL(0858)35-4602
公立鳥取環境大学公開講座2017 創立記念日は休み 7月15日(土) 10:30～12:00 <input type="checkbox"/> 一般 <input type="checkbox"/> 要 <input type="checkbox"/> 無料 <input type="checkbox"/> なし <input type="checkbox"/> 倉吉交流プラザ	公立鳥取環境大学 企画広報課 〒689-1111 鳥取市若葉台北1-1-1 TEL(0857)38-6704 FAX(0857)32-9053 kikaku@kankyo-u.ac.jp
【未来をひらく鳥取学特別講座】 7月7日(金) 震災で見直す地域のつながりと絆 9月1日(金) 「まちの保健室」と地域の支え合い 13:30～15:00 <input type="checkbox"/> 一般 <input type="checkbox"/> 不要 <input type="checkbox"/> 無料 <input type="checkbox"/> なし <input type="checkbox"/> 倉吉交流プラザ	鳥取看護大学・鳥取短期大学 グローカルセンター 〒682-8555 倉吉市福庭854 TEL(0858)27-0107 FAX(0858)26-9138
鳥取看護大学・鳥取短期大学公開講座「笑顔で支え合う・思いやる」 7月21日(金) 地域で暮らし生ききる 8月4日(金) 生きがいの経済学～終活に向けた生活設計～ 8月18日(金) 看護の人間学～寄り添い～ 13:30～15:00 <input type="checkbox"/> 一般 <input type="checkbox"/> 不要 <input type="checkbox"/> 無料 <input type="checkbox"/> なし <input type="checkbox"/> 倉吉交流プラザ	
平成29年度北栄町図書館土曜講座「源氏物語」を読む 7月8日(土)、22日(土)、8月5日(土)、9月9日(土) 13:30～15:30 <input type="checkbox"/> 一般 <input type="checkbox"/> 要 <input type="checkbox"/> 無料 <input type="checkbox"/> 40名 <input type="checkbox"/> 北栄町図書館	北栄町図書館 〒689-2221 東伯郡北栄町由良宿803-1 TEL(0858)37-5515 FAX(0858)37-5514 d-tosho@e-hokuei.net

連携講座の開催期日や内容等は、都合により変更になる場合があります。

7月～8月の連携講座

対 対象 申 申込 料 料金 定 定員 場 場所

講座名・内容・開催日時・会場	連携機関・問合せ・申込先
寿大学 7月20日(木) 映画鑑賞会 対 60歳以上の琴浦町民内の方 申 要 料 無料 定 あり 場 赤碕地域コミュニティセンター	琴浦町教育委員会社会教育課 〒689-2303 東伯郡琴浦町徳万266-5 TEL(0858)52-1161 FAX(0858)52-1122
《歴史講座》戦時下、倉吉周辺の軍需工場について 8月20日(日) 14:00～15:30 対 一般 申 不要 料 無料 定 なし 場 倉吉交流プラザ	鳥取県立博物館 〒680-0011 鳥取市東町2-124 TEL(0857)26-8045 FAX(0857)26-8041 hakubutsukan@pref.tottori.lg.jp
エクセル3級 試験対策コース 8月20日(日)、27日(日)、9月3日(日)、10日(日) 9:30～16:30 対 お仕事をされている方で表計算経験者 申 7月25日(火)正午まで 料 有料 定 10名 場 鳥取県立産業人材育成センター倉吉校	鳥取県産業人材育成センター倉吉校 〒682-0018 倉吉市福庭町2-1 TEL(0858)26-2247 FAX(0858)26-2248
商業簿記科 8月20日(日)、27日(日)、9月3日(日)、10日(日)、24日(日) 10月1日(日)、22日(日)、29日(日) 10:00～16:00 対 お仕事をされている方で、経理を習得したい方 申 7月25日(火)正午まで 料 有料 定 15名 場 鳥取県立産業人材育成センター倉吉校	

《 西 部 》

講座名・内容・開催日時・会場	連携機関・問合せ・申込先
つつじ読書会 7月1日(土)、8月5日(土) 14:00～16:00 対 一般 申 要 料 無料 定 15名 場 米子市立図書館	米子市立図書館 〒683-0822 米子市中町8 TEL(0859)22-2612 FAX(0859)22-2637 jimu5000@yonago-toshokan.jp
楽しく漢文に学ぶ会 7月2日(日)、8月6日(日) 13:30～15:30 対 一般 申 要 料 無料 定 25名 場 米子市立図書館	
伯耆文化研究会 7月8日(土) 13:30～15:30 対 一般 申 不要 料 有料 定 あり 場 米子市立図書館	
古文書研究会 7月22日(土)、8月26日(土)13:30～15:00 対 一般 申 不要 料 無料 定 あり 場 米子市立図書館	
ハーブ・アロマ教室 7月2日(日) 13:00～15:00 対 一般 申 要 料 有料 定 20名 場 とっとり花回廊	とっとり花回廊 花*はな*カレッジ係 〒683-0217 西伯郡南部町鶴田110 TEL(0859)48-3052 FAX(0859)48-3035 f-flower@tottorihanakairou.or.jp
いなば和紙折り紙教室 7月8日(土) 13:30～16:00 ～ハートヘデラ&ラベンダー～ 対 一般 申 要 料 有料 定 15名 場 とっとり花回廊	
きのこの勉強会 7月9日(日) 13:00～15:00 対 一般 申 要 料 無料 定 20名 場 とっとり花回廊	
押し花教室 7月16日(日)、8月20日(日) 13:00～16:00 対 一般 申 要 料 有料 定 20名 場 とっとり花回廊	
多肉植物の寄せ植え教室 7月15日(土) 13:30～14:30 対 一般 申 要 料 有料 定 20名 場 とっとり花回廊	
ドライフラワー教室 7月23日(日) グリーン・デコワールド 10:30～12:00 対 一般 申 要 料 無料 定 10名 場 とっとり花回廊	

連携講座の開催期日や内容等は、都合により変更になる場合があります。

受講の申込み・問合せは、それぞれの連携機関へ！

講座名・内容・開催日時・会場	連携機関・問合せ・申込先
洋ランの植え替え 8月6日(日) 10:00～11:00 対 一般 申 要 料 実費 定 20名 場 とっとり花回廊	とっとり花回廊 花*はな*カレッジ係 〒683-0217 西伯郡南部町鶴田110 TEL(0859)48-3052 FAX(0859)48-3035 f-flower@tottorihanakairou.or.jp
バラ教室(基本編) 7月22日(土) 10:00～12:00 対 一般 申 要 料 実費 定 30名 場 とっとり花回廊	
バラ教室(応用編) 8月26日(土) 10:00～12:00 対 一般 申 要 料 実費 定 25名 場 とっとり花回廊	
第59回米子市音楽祭 聴いてくれてありがとう 7月2日(日) 14:00～ アコースティック 対 一般 申 不要 料 有料 定 あり 場 米子市公会堂	米子市音楽祭実行委員会事務局 (米子市文化ホール内) 〒683-0043 米子市末広町293 TEL(0859)35-4171 FAX(0859)35-4175
童謡をみんなであうたう会 月曜コース 7月3日(月)、8月7日(月) 10:30～11:45 対 どなたでも 申 要 料 有料 定 672名 場 米子市文化ホール	米子市文化ホール 〒683-0043 米子市末広町293 TEL(0859)35-4171 FAX(0859)35-4175 yonagobh@chukai.ne.jp
童謡をみんなであうたう会 木曜コース 7月27日(木)、8月24日(木) 10:30～11:30 対 どなたでも 申 要 料 有料 定 150名 場 米子市文化ホール	
第60回鳥取県公衆衛生学会 特別講演「がん哲学外来 ～人生から期待されている 価値のある存在～」 研究発表 7月6日(木) 10:00～17:00(特別講演は14:00～15:30) 対 一般 申 不要 料 無料 定 なし 場 米子市文化ホール	鳥取県公衆衛生協会事務局 (鳥取県健康政策課内) TEL(0857)26-7153 FAX(0857)26-8143
公立鳥取環境大学公開講座2017 鳥取県の水産業の現状と課題 7月8日(土) 10:30～12:00 対 一般 申 要 料 無料 定 なし 場 公立鳥取環境大学西部サテライトキャンパス	公立鳥取環境大学 企画広報課 〒689-1111 鳥取市若葉台北1-1-1 TEL(0857)38-6704 FAX(0857)32-9053 kikaku@kankyo-u.ac.jp
ランチタイムレコード 7月11日(火) 12:15～13:00 ヘンリー・マンシーニ/刑事コロソバ 対 一般 申 不要 料 無料 定 なし 場 米子市淀江文化センター	米子市淀江文化センター (さなめホール) 〒689-3403 米子市淀江町西原708-4 TEL(0859)39-4050 FAX(0859)39-4051
Joyful Plaza 第26回 元気講座 7月13日(木) 第1講座(社会)「郷土」 13:00～13:45 第2講座(国語)「古典」 13:50～14:35 第3講座 「ダンス」 10:00～16:00 第4講座 「音楽」 15:35～16:20 対 一般 申 要 料 有料 定 あり 場 米子市公会堂	Joyful Plaza (畠山和子) TEL(080)6348-0753
鳥取県西部医師会 一般公開健康講座 7月13日(木)「肺がんとは?～がんになって考えなければいけないこと～」 8月24日(木)、9月20日(水) 14:00～15:30 対 一般 申 不要 料 無料 定 なし 場 米子市文化ホール	公益社団法人 鳥取県西部医師会 〒683-0824 米子市久米町136 TEL(0859)34-6251 FAX(0859)34-6252
探鳥会案内(西部) 7月16日(日) 9:00～11:30 ブッポウソウ観察会 対 一般 申 要 料 無料 定 あり 場 日南町	NPO法人日本野鳥の会鳥取県支部 TEL(0859)32-1608
自然観察会 メダカとり大会 7月17日(月・祝) 16:00～17:30 対 小学生以上がおすすめ 申 要 料 有料 定 先着20組 場 米子水鳥公園ネイチャーセンター	米子市水鳥公園ネイチャーセンター 〒683-0855 米子市彦名新田665 TEL(0859)24-6139 FAX(0859)24-6140

連携講座の開催期日や内容等は、都合により変更になる場合があります。

7月～8月の連携講座

対 対象 申 申込 料 料金 定 定員 場 場所

講座名・内容・開催日時・会場	連携機関・問合せ・申込先
<p>水鳥公園の陸上生物調査・野鳥調査 7月22日(土) 9:30～12:30 水鳥公園の陸上生物調査 7月30日(日) 9:30～12:30 水鳥公園の水生物調査 8月19日(土) 13:30～15:30 水鳥公園の野鳥調査 対 小学3年生～6年生 申 要 料 200円 定 24名 場 米子水鳥公園ネイチャーセンター</p>	
<p>生きものうちわを作ろう! 7月22日(土)～8月4日(金) 9:00～17:30 対 どなたでも(幼児は保護者同伴) 申 当日受付 料 有料 定 あり 場 米子水鳥公園ネイチャーセンター</p>	
<p>ダンゴムシレース2017 7月22日(土)～8月27日(日) 9:00～17:00 対 一般 申 当日受付 料 無料 定 なし 場 米子水鳥公園ネイチャーセンター</p>	
<p>手作り自然教室 7月23日(日)「小鳥のお家を作ろう! PART1」 8月20日(日)「小鳥のお家を作ろう! PART2」 ①9:30～12:00 ②13:30～16:00(2回開催) 対 小学生の親子 申 要 料 500円 定 7/23先着8組、8/20先着12組 場 米子水鳥公園ネイチャーセンター</p>	<p>米子市水鳥公園ネイチャーセンター 〒683-0855 米子市彦名新田665 TEL(0859)24-6139 FAX(0859)24-6140</p>
<p>自然観察会 7月29日(土) 虫とり大会 8月26日(土) バッタとり大会 16:00～17:30 対 小学生以上がおすすめ 申 要 料 入館料 定 先着12組 場 米子水鳥公園ネイチャーセンター</p>	
<p>オリジナル缶バッチを作ろう! 8月5日(土)～8月18日(金) 9:00～17:30 対 どなたでも(幼児は保護者同伴) 申 当日受付 料 有料 定 あり 場 米子水鳥公園ネイチャーセンター</p>	
<p>自然観察会 8月5日(土) 夜の水鳥公園を探索! PART1 8月12日(土) 夜の水鳥公園を探索! PART2 19:00～20:30 対 小学生以上がおすすめ 申 要 料 入館料 定 先着20名 場 米子水鳥公園ネイチャーセンター</p>	
<p>色ねんどで生きものを作ろう! 8月19日(土)～8月27日(日) 9:00～17:30 対 どなたでも(幼児は保護者同伴) 申 当日受付 料 有料 定 あり 場 米子水鳥公園ネイチャーセンター</p>	
<p>とっとりいきいきシニアバンク「生涯現役」フェスティバル 日本遺産を歩こう 米子400年の歴史と「お地蔵さん」めぐり 7月22日(土) 8:30～13:00 対 一般(小学生は保護者同伴) 申 要 料 無料 定 100名 場 米子市美術館前庭集合</p>	<p>鳥取県社会福祉協議会 〒689-0201 鳥取市伏野1729-5 TEL(0857)59-6336 FAX(0857)59-6341</p>
<p>平成29年度米子人生大学 7月24日(月) 米子城の歴史について 9月4日(月) 知ろう認知症 14:00～15:30 対 一般 申 要 料 有料 定 670名 場 米子市文化ホール</p>	<p>米子市教育委員会生涯学習課 〒683-8686 米子市東町161-2 (米子市役所第2庁舎3階) TEL(0859)23-5444 FAX(0859)23-5414</p>
<p>米子高専公開講座 車の中身ってどうなってる?ハイブリットカーの部品を手に取って見てみよう! 7月29日(土) 14:00～16:00 対 小学校5年生～中学生(保護者見学可) 申 要 料 無料 定 30名 場 (地独)鳥取県産業技術センター 機関素材研究所</p>	<p>米子工業高等専門学校 〒683-8502 米子市彦名町4448 TEL(0859)24-5007 FAX(0859)24-5009 kikaku@yonago-k.ac.jp</p>

連携講座の開催期日や内容等は、都合により変更になる場合があります。

受講の申込み・問合せは、それぞれの連携機関へ！

講座名・内容・開催日時・会場	連携機関・問合せ・申込先
米子高専公開講座 親子で作るコロコロスッキリ貯金箱 7月29日(土) 10:00～17:00 対 小学校3,4年生とその保護者(保護者必須) 申 要 料 無料 定 親子10組20名 場 米子工業高等専門学校	米子工業高等専門学校 〒683-8502 米子市彦名町4448 TEL(0859)24-5007 FAX(0859)24-5009 kikaku@yonago-k.ac.jp
米子高専公開講座 親子で楽しむロボットづくり教室 7月30日(日) 午前コース10:00～12:00 午後コース13:00～15:00 対 小学校4～6年生とその保護者(保護者必須) 申 要 料 無料 定 親子14組28名 場 米子工業高等専門学校	
米子高専公開講座 企業人を対象とした汎用旋盤講座(初級及び学び直し編) 8月3日(木)、4日(金) 9:00～17:00 対 企業人(汎用旋盤加工初心者及び学び直し希望者) 申 要 料 有料 定 8名 場 米子工業高等専門学校	
米子高専公開講座 親子ふれあい科学教室2017 8月19日(土) 9:00～16:00 対 小学校5,6年生とその保護者(保護者必須) 申 要 料 無料 定 親子20組40名 場 米子工業高等専門学校	
米子高専公開講座 マイコンで土鍋炊飯をしてみよう！ 8月20日(日) 9:00～15:00 対 中学生(保護者見学可) 申 要 料 無料 定 5名 場 米子工業高等専門学校	
米子高専公開講座 iOSアプリケーション開発入門 8月26日(土) 10:00～16:00 対 一般(プログラミング経験のある方)、中・高校生 申 要 料 有料但し中・高校生は無料 定 10名 場 米子工業高等専門学校	
米子高専公開講座 パソコンによるマイホームの設計 9月10日(日) 13:30～16:30 対 中学生(保護者見学可) 申 要 料 無料 定 20名 場 米子工業高等専門学校	鳥取県立産業人材育成センター米子校 〒683-0851 米子市夜見町3001-8 TEL(0859)24-0372 FAX(0859)24-4094
ホームページ制作科(在職者訓練) 8月20日(日)、27日(日)、9月3日(日) 9:00～16:00 対 お仕事をされている方 申 要 料 有料 定 20名 場 鳥取県立産業人材育成センター米子校	
ビジネスキャリア科(労務管理)(夜間コース)(在職者訓練) 8月22日(火)、25日(金)、29日(火)、 9月1日(金)、5日(火)、8日(金)、12日(火)、19日(火)、26日(火)、29日(金) 10月3日(火)、10日(火)、13日(金)、17日(火)、24日(火) 19:00～21:00 【日数・全時間】15日間延べ30時間 対 お仕事をされている方 申 要 料 有料 定 15名 場 鳥取県立産業人材育成センター米子校	
商業簿記科(在職者訓練) 8月27日(日)、9月3日(日)、10日(日)、24日(日)、 10月1日(日)、15日(日)、29日(日)、11月12日(日) 対 一般事業所に勤務している人で、経理に関する基礎知識(日商簿記3級)に興味のある方 申 要 料 有料 定 15名 場 鳥取県立産業人材育成センター米子校	
第6回米子歴史絵巻 国指定重要無形民俗文化財「伊勢大神楽」の披露 9月2日(土) 16:00～17:00 対 一般 申 不要 料 無料 定 なし 場 米子市湊山公園内日本庭園 雨の場合：米子市児童文化センター	米子市立山陰歴史館 〒683-0822 米子市中町20 TEL(0859)22-7161 FAX(0859)22-7160
大人のためのクレパス画教室(初参加コース) 9月3日(日) 13:00～16:00 対 高校生以上 申 要 料 有料 定 30名 場 日南町美術館	日南町美術館 〒689-5212 日野郡日南町霞 TEL(0859)77-1113 FAX(0859)77-1115
<p>■ とっとり県民カレッジ学友会 会員講座 → 17ページをご覧ください。</p> <p>■ 県立生涯学習センター 生涯学習スクール「まなび」講座 → 18～20ページをご覧ください。</p>	

連携講座の開催期日や内容等は、都合により変更になる場合があります。

7月～8月の連携講座

■ 展覧会・作品展示など

1回につき1単位として単位認定される連携講座

《 東 部 》

対 対象 申 申込 料 料金 定 定員 場 場所

企 画 展 など

講座名・内容・開催日時・会場	連携機関・問合せ・申込先
童謡・唱歌企画展 4月20日(木)～7月18日(火) 中山晋平生誕130年展 7月20日(木)～10月17日(火) うたの植物園 9:00～17:00 対 一般 申 不要 料 入館料 定 なし 場 わらべ館	わらべ館 〒680-0022 鳥取市西町3-202 TEL(0857)22-7070 FAX(0857)22-3030 warabekan@warabe.or.jp
おもちゃと遊びの企画展 ブリキのZOOー機械じかけの動物たちー 7月29日(土)～11月5日(日) 9:00～17:00 対 一般 申 不要 料 入館料 定 なし 場 わらべ館	
青い目の人形 ー小さな瞳に映る90年ー 8月1日(火)～8月15日(火) 9:00～17:00 対 一般 申 不要 料 入館料 定 なし 場 わらべ館	
やまびこ館ってこんなところ ～学芸員イチオシ 名?迷?品展～ 6月3日(土)～7月2日(日) 9:00～17:00 対 子ども～一般 申 不要 料 無料 定 なし 場 鳥取市歴史博物館	鳥取市歴史博物館 〒680-0015 鳥取市上町88 TEL(0857)23-2140 FAX(0857)23-2149 info-yamabikokan@tbz.or.jp
つばさの博覧会 ー巨大翼竜からペンギンまでー 7月15日(土)～8月27日(日) 9:00～17:00 対 一般 申 不要 料 有料 定 なし 場 鳥取県立博物館	鳥取県立博物館 〒680-0011 鳥取市2-124 学芸課 TEL(0857)26-8044 FAX(0857)26-8041 hakubutsukan@pref.tottori.lg.jp
夏休み特別展 「動物たちのしあわせの瞬間～動物写真家福田幸広写真展～」 7月15日(土)～8月27日(日) 対 一般 申 不要 料 無料 定 なし 場 氷ノ山自然ふれあい館	氷ノ山自然ふれあい館 響の森 〒680-0728 八頭郡若桜町つく米 TEL(0858)82-1620 FAX(0858)82-1612 info@hibikinomori.gr.jp
生涯学習展示コーナー 7月2日(日)～7月7日(金) 林ルミのコラージュ 7月19日(水)～7月24日(月) いけばな未生流中山文甫会 8月1日(火)～8月11日(金) 古田椰央のボタニカル曼荼羅 ～植物と暮らす。植物と遊ぶ。～ 9:00～21:00 日曜・祝日(9:00～19:00) 対 一般 申 不要 料 無料 定 なし 場 鳥取県立生涯学習センター	鳥取県立生涯学習センター(県民ふれあい会館) 〒680-0846 鳥取市扇町21 TEL(0857)21-2331 FAX(0857)21-2267 manabi@fureaikaikan.jp

常 設 展 示

※常時は開館していない機関もありますので、詳しくはお問い合わせください。

鳥取県立博物館 TEL(0857)26-8042 FAX(0857)26-8041	因幡万葉歴史館 TEL(0857)26-1780 FAX(0857)26-1781	青谷上寺地遺跡展示館 TEL(0857)85-0841 FAX(0857)85-0844
鳥取県埋蔵文化財センター TEL(0857)27-6711 FAX(0857)27-6712	鳥取市河原町お城山展望台 河原城 TEL(0858)85-0046 FAX(0858)85-1946	あおや和紙工房 TEL(0857)86-6060 FAX(0857)86-6061
わらべ館 TEL(0857)22-7070 FAX(0857)22-3030	百鬼ミュージアム TEL(0858)85-2222 FAX(0858)85-0320	ゆかむりギャラリー尾崎翠資料館 TEL(0857)72-1431 FAX(0857)73-0745
鳥取市歴史博物館(やまびこ館) TEL(0857)23-2140 FAX(0857)23-2149	鳥取市さじアストロパーク TEL(0858)89-1011 FAX(0858)88-0103	氷ノ山自然ふれあい館 響の森 TEL(0858)82-1620 FAX(0858)82-1612
渡辺美術館 TEL&FAX(0857)24-1152	鳥取市用瀬郷土歴史館 TEL(0858)87-2702 FAX(0858)87-2711	若桜郷土文化の里 TEL(0858)82-0583 FAX(0858)82-0583
国指定重要文化財 仁風閣 TEL(0857)26-3595 FAX(0857)26-3595	もちがせ流しびなの館 TEL(0858)87-3222 FAX(0858)87-3169	石谷家住宅 TEL(0858)75-3500 FAX(0858)73-3533
荒木又右衛門遺品館(玄忠寺) TEL(0857)22-5294 FAX(0857)22-1059 ※7月8月休館。今秋リニューアル予定	あおや郷土館 TEL&FAX(0857)85-2351	西河克巳映画記念館 TEL(0858)76-1111 FAX(0858)76-1112

連携講座の開催期日や内容等は、都合により変更になる場合があります。

受講の申込み・問合せは、それぞれの連携機関へ！

《 中 部 》

企 画 展 など		
講座名・内容・開催日時・会場	連携機関・問合せ・申込先	
コミュニティプラザ倉吉百花堂 展示 7月13日(木)～7月18日(火) 水美会展 7月20日(木)～7月25日(火) グループ耀作品展 7月27日(木)～8月1日(火) 赤いくつ写真展 8月10日(木)～8月18日(金) 第4回 版画作品展 9:00～17:00 対 一般 申 不要 料 無料 定 なし 場 コミュニティプラザ倉吉百花堂	コミュニティプラザ倉吉百花堂 〒682-0881 倉吉市宮川町127-2 TEL(0858)22-6811 FAX(0858)22-8615	
常設展示 ※常時は開館していない機関もありますので、詳しくはお問い合わせください。		
鳥取県立鳥取二十世紀梨記念館 TEL(0858)23-1174 FAX(0858)47-1174	中国庭園燕趙園 TEL(0857)32-2180 FAX(0858)32-2185	日韓友好資料館 TEL(0858)55-7049 FAX(0858)82-0583
倉吉博物館・倉吉歴史民俗資料館 TEL(0858)22-4409 FAX(0858)22-4415 ※平成29年7月末(予定)まで全面休館	三徳山三佛寺宝物殿 TEL(0858)43-2666 FAX(0858)43-2661	
鳥取短期大学絃美術館 TEL(0858)26-9155	青山剛昌ふるさと館 TEL(0858)37-5389 FAX(0858)37-6475	

《 西 部 》

企 画 展 など		
講座名・内容・開催日時・会場	連携機関・問合せ・申込先	
「にちなん文化展」 「日南町が歩んだ60年～町史編さん事業より～」 6月23日(金)～7月9日(日) 8:30～17:00 対 一般 申 不要 料 無料 定 なし 場 日南町美術館	日南町美術館 〒689-5212 日野郡日南町霞800 TEL(0859)77-1113 FAX(0859)77-1115	
現代アーティストたちのクレパス画展 7月21日(金)～9月17日(日) 8:30～17:00 定休日:毎月月曜日 対 一般 申 不要 料 有料 定 なし 場 日南町美術館		
第57回 米子市美術展覧会(市展) 6月23日(金)～7月1日(土) 10:00～18:00 対 一般 申 不要 料 無料 定 なし 場 米子市美術館	米子市美術館 〒683-0822 米子市中町12 TEL(0859)34-2424 FAX(0859)33-0679 art-yonago@coral.broba.cc	
平成29年度 シニア作品展 7月21日(金)～7月25日(火) 10:00～18:00 【21日(金)は13:00～、25日(火)は14:00まで】 対 一般 申 不要 料 無料 定 なし 場 米子市美術館	鳥取県福祉保健部ささえあい福祉局 長寿社会課 〒680-8570 鳥取市東町1-220 TEL(0857)26-7179 FAX(0857)26-8127	

連携講座の開催期日や内容等は、都合により変更になる場合があります。

7月～8月の連携講座

対 対象 申 申込 料 料金 定 定員 場 場所

常設展示

※常時は開館していない機関もありますので、詳しくはお問い合わせください。

米子水鳥公園「米子水鳥公園の野生鳥獣とバードカービング」 TEL(0859)24-6139 FAX(0859)24-6140	海とくらしの史料館 TEL(0859)44-2000 FAX(0859)44-2009	鳥取県立むきばんだ史跡公園 「弥生の館むきばんだ」 TEL(0859)37-4000 FAX(0859)37-4001
アジア博物館・井上靖記念館 TEL(0859)25-1251 FAX(0859)25-1700	南部町祐生出合いの館 TEL&FAX(0859)66-4755	鳥取県立大山自然歴史館 TEL(0859)52-2327 FAX(0859)52-2330
小さな夢美術館 TEL&FAX(0859)31-1262	鳥取県立とっとり花回廊 TEL(0859)48-3030 FAX(0859)48-3040	日南町美術館 TEL(0859)77-1113 FAX(0859)77-1115
夢みなとタワー TEL(0859)47-3800 FAX(0859)47-3806	伯耆国山岳美術館 TEL&FAX(0859)63-0396	
水木しげる記念館 TEL(0859)42-2171 FAX(0859)42-2172	日吉津村民俗資料館 連絡先：日吉津村教育委員会事務局 TEL(0859)27-5956 FAX(0859)27-0903	

とっとり県民カレッジ学友会 会員講座

講座名・内容・開催日時・会場	連携機関・問合せ・申込先
「初心者パソコン教室」講座 第2・4金曜日 13:00～15:00 対 学友会会員 申 要 料 有料 定 なし 場 鳥取県立生涯学習センター（県民ふれあい会館）	とっとり県民カレッジ学友会（家高） TEL(0857)82-0564
「ヘタでいい、ヘタがいい」の絵手紙講座 第1水曜日（水星）、第2火曜日（火の鳥）、第3土曜日（土のこ） 14:00～16:00 対 学友会会員 申 要 料 有料 定 なし 場 鳥取県立生涯学習センター（県民ふれあい会館）	とっとり県民カレッジ学友会（木本） TEL(0796)82-1516
太極拳 毎週月曜日 11:00～12:00 対 学友会会員 申 要 料 有料 定 なし 場 まちかどステーション	とっとり県民カレッジ学友会（種部） TEL(090)2860-7796
歌声サークル 第2・4木曜日 12:40～14:40 対 学友会会員 申 要 料 有料 定 なし 場 ピーカーブー	とっとり県民カレッジ学友会（西谷） TEL(0858)35-5308
弥生の風・歌声サロン 第1・3水曜日 14:30～16:00 対 学友会会員 申 要 料 有料 定 なし 場 ふれあい茶論「弥生の風」	とっとり県民カレッジ学友会（松原） TEL(090)1350-7492
「レッツダンス」講座 第1・3・5水曜日 19:30～21:30 中山教室 第1・3・5土曜日 19:30～21:30 大山教室 第1・3・5金曜日 15:15～17:00 米子教室 対 学友会会員 申 要 料 有料 定 なし	とっとり県民カレッジ学友会（近藤） TEL(090)8998-0689
マジック同好会 第1月曜日 10:00～12:00 中山教室 第2・4水曜日 19:00～21:30 大山教室 対 学友会会員 申 要 料 有料 定 なし	とっとり県民カレッジ学友会（近藤） TEL(090)8998-0689

連携講座の開催期日や内容等は、都合により変更になる場合があります。

受講の申込み・問合せは、それぞれの連携機関へ！

生涯学習スクール「まなび」

生涯学習スクール「まなび」とは県民ふれあい会館で県民が自主的に開催する学習・文化・レクリエーションなどの生涯学習に関する講座や教室の総称です。随時申込可能です。窓口、TEL、FAX、メールで申込んでください。

申込・問合せ・会場

鳥取県立生涯学習センター（県民ふれあい会館）〒680-0846 鳥取市扇町21

TEL(0857)21-2331 FAX(0857)21-2267 Eメール manabi@fureaikaikan.jp

項目	講座名・内容	開催日時	経費等	ふれあい会館からのコメント
●手芸	和紙ちぎり絵教室	第1火曜日 9:00~12:00 第1木曜日 9:00~12:00 第1金曜日 9:00~12:00	1回 1,000円 教材費 1,000円~	手すき和紙で絵を作成
	Art Studio N ² ガラスアート教室	ガラスアート・シルエットアート 第1土曜日 タイルクラフト 第3土曜日 13:00~15:00	1回 1,000円 教材費 1,000円~	フィルムとリード線で、ステンドグラスさながらの作品づくり
	ポーセラーツ教室	第3水曜日 10:00~13:00	1回 1,000円 教材費 1,000円程度	白磁の器等に転写紙を貼り、絵の具で絵付けをした作品づくり
	シャドーボックス (ペーパークラフト)	第1・3火曜日 13:00~15:30	月2回 2,000円 教材費 800円~	平面の絵画を立体(三次元)に再構築するペーパークラフト
	キルトサークル ひなたぼっこ	第2・4木曜日(初心者クラス) 第2・4土曜日 9:30~11:30	月2回 1,500円	初心者から経験者まで楽しく作品を作成
	ニット&クロスシェ教室	第2日曜日 10:00~12:00	1回 1,000円 教材費 300円~500円	初心者から中級者を対象とした編物教室
	ハーダンガー刺繍教室	第1・3月曜日 13:00~15:00	月2回 2,000円 教材費別途	ノルウェーの伝統工芸として大切に保存・伝承されている清楚で上品な刺繍
	ペーパーデコレーション (ペーパークラフト)	第3火曜日 10:00~12:00	1回 1,000円 教材費 500円~1,000円	いろいろな紙をアレンジして大人の紙工作をしませんか。
●絵・絵手紙	『ヘタでいい、ヘタがいい』 の絵手紙講座	火の鳥 第2火曜日 14:00~16:00 水星 第1水曜日 14:00~16:00 土のこ 第3土曜日 14:00~16:00	学友会員 600円 非学友会員 800円	「ヘタ」を大切に作る絵手紙
	絵手紙どんぐり教室	第2土曜日 9:30~12:30	月 1,000円 経費 半期 1,000円 教材費別途	絵手紙は人生の応援歌！
	花の水彩画教室	第2火曜日 13:00~16:00 第2・4金曜日 13:00~16:00	1回 1,000円 教材費 500円	季節の花を水彩絵の具で描く。
	パステルアート教室	第1水曜日 10:00~12:00	1回 1,000円 教材費 500円~	専用のパステルを粉にして、指でくるくる絵を描く。
●写真	写団すばる写真研修会	第4月曜日 13:30~15:30	年間 2,000円 (運営費)	写真を持ち寄り講評等
	ラ フォト青空 写真研修会	第1月曜日 14:00~16:00	年間 2,000円	写真を鑑賞、研修
	鳥取写真研究会	第2火曜日 19:00~21:00	年間 6,000円	初心者から上級者を対象に写真の技術向上を図る写真教室
●吟詠・華道・書道	吟詠教室	第1・3火曜日 13:00~15:00	1回 500円	節をつけて和歌や漢詩をうたいます。
	花あそび (いけばな小原流)	第2・4月曜日 13:30~15:30 第2・4火曜日 13:30~15:30 第2・4火曜日 18:00~20:00	1回 1,000円 花材費 1,000円程度	初心者から個々のレベルに合わせた花が生けられます。
	楽しく花を (華道遠州山陰支局)	第1・3水曜日 13:00~15:00	1回 1,000円 教材費 850円	四季折々の草花を生けます。
	華と和(池坊)	毎週土曜日 13:00~16:00	1回 1,000円 花材費 1,000円程度	初心者から希望にそって四季の花を生けます。
	フラワーアレンジメント (生け花)	第2・4月曜日 13:45~15:45	月2回 2,000円 花代 3,000円	基本的スタイルからオリジナルまで

連携講座の開催期日や内容等は、都合により変更になる場合があります。

7月～8月の連携講座

項目	講座名・内容	開催日時	経費等	ふれあい会館からのコメント
● 吟詠・華道・書道	かな書道	第2・4木曜日 13:30～15:30	月2回 2,000円 教材費 希望者年間7,800円	手紙・色紙・短冊等、小筆によるかなの書道
	陽光会(書の教室)	第1・2・4金曜日 13:00～15:00	月3回 3,000円 テキスト代 希望者年8,800円	漢字、手紙文、実用書、条幅作品等
	実用の書	第1・3木曜日 13:30～15:30	月2回 2,000円 経費 300円(教材費含む)	書道全般(かな・漢字・趣味・実用・競書)
	硬筆教室	毎週土曜日 子ども対象(幼児～中学生) 13:00～14:00 大人対象(高校生～一般) 14:00～16:00	子ども(幼児～中学生) 月4回 3,000円 大人(高校生～一般) 月4回 4,000円	子どもは、ひらがなと基本的な漢字を、大人は、仮名文字と漢字の基本的な形を学びます。
	篆刻「紆香会」教室	第2火曜日 13:30～16:30	半年につき 2,000円	篆刻技能の向上と鑑賞及び作品集の発行
● きもの・洋裁	和着あいあい(きもの教室)	第2・4水曜日 13:30～15:30 第1・3土曜日 18:00～20:00	1回 1,000円	浴衣から礼装の着こなしまでを習得
	衣の心(洋裁)	毎週火曜日 10:00～12:30、13:30～16:00	月4回 4,000円 経費 450円	基本的な部分縫いを取り入れながらの服作り
● 語学	English Garden (英会話)	ステップⅡ(ゆっくり) 毎週木曜日 10:00～11:00	1回 1,000円	気軽にゆっくりと
● 文芸	俳句教室	第3水曜日 13:30～16:00	1回 800円	初心者対象
	夏草句会	第3火曜日 13:00～15:00	1回 600円	初心者～経験者対象
	鳥取ホトトギス会	第4土曜日 13:00～15:30	1回 800円	句作の経験と知識を持つ方対象
	歴史と郷土史を学ぶ会「し塾」(歴史)	偶数週月曜日 18:15～20:15 偶数週水曜日 10:00～12:00	1回 900円(運営費込) 教材費(実費) 年3～4回程度	知られざる歴史を今だから学びます。
	鳥取木鶏会(経世と人間学)	第1月曜日 18:00～21:00	1回 500円 年会費 1,000円	安岡正篤教学、古典を中心に日本の歴史・伝統・文化を学びます。
	文章教室(文章に親しむ)	第2・4月曜日 13:30～15:30	月2回 1,000円	文章づくりの基礎から、小説、エッセイ、自分史等の創作
● 音楽	オカリーナ教室	第2・4水曜日 9:30～11:30	月2回 2,000円	オカリーナ演奏
	ハーモニカ アンサンブル	毎週火曜日 13:30～15:30	月4回 2,000円	童謡唱歌を主にアンサンブルを楽しみます。
	琴城流大正琴 千鳥	第2木曜日 9:30～11:30 第4木曜日 9:30～11:30 第4金曜日(上級者クラス) 9:30～11:30	1回 1,000円 教材費等別	大正琴で邦楽に加えて様々なジャンルの演奏を学びます。
	津軽三味線教室	月曜日(月3回) 19:00～21:00	1回 1,000円 入会時資料 2,000円 経費 600円	初心者を対象の三味線教室
● 健康・体操	太極拳講座	毎週火曜日 24式太極拳基礎 13:00～14:20 錬成クラス 14:30～15:30	1回 1,000円	はじめてからレベルアップまで幅広く。
	ボールピラティス	第2・3・4月曜日 19:00～20:00 第2・4火曜日 18:30～19:30	1回 500円	小さなボールを使って体操
	リズム&ストレッチ	毎週月曜日 10:00～11:30	1回 1,000円	簡単なリズム体操
	リラクゼーション ヨガ	月曜教室(第1・3) 18:30～20:00 水曜教室(第2・3・4) 18:30～20:00 木曜教室(毎週) 18:15～19:45 金曜教室(毎週) 18:30～20:00 土曜教室(第1・2・3) 10:00～11:30	月2回 2,000円 月3回 3,000円 月4回 4,000円 諸経費 1回500円月払い	無理なポーズをしないヨガ
	機能改善ストレッチ	第1・2・3・4水曜日 10:00～11:30	1回 1,000円 経費 1回 100円	アロマとアルファー音楽やJSAボールエクササイズでのストレッチ(対象:女性)

※常時は開館していない機関もありますので、詳しくはお問い合わせください。

項目	講座名・内容	開催日時	経費等	ふれあい会館からのコメント
●健康・体操	健康気功教室	毎週月曜日 10:30~12:00 毎週水曜日 13:30~15:00 毎週金曜日 18:30~20:00	月4回 3,800円	身体の中の気・血・水の流れをよくする動作を習得します。
	ベルグ登山塾	第2木曜日 18:30~20:00 別途登山あり	8ヶ月 4,000円 別途登山実費等要	安全登山の技術・知識の習得と登山の実践
	機能改善ヨガ	第2・3・4土曜日 10:00~11:30	1回 1,000円 経費 1回 100円	ストレッチを組み込んだ、心地よいポーズを習得
	転倒予防かんたん体操教室	毎週月曜日 14:00~15:00	1回 500円	体の衰えを防ぎ、健康寿命をのばしていくことを目標とする教室です。
●ダンス・踊り	ハワイアンフラ/ アロハ・カマラニ・フラ・ファミリー	(水曜クラス)第1・3・4水曜日 19:00~21:00 (木曜クラス)第2・3・4木曜日 10:30~12:30 (金曜クラス 親子可)第2・3・4金曜日 19:00~21:00 (日曜クラス) 第2日曜日 11:00~18:00	月3回 3,000円 小学生 月3回 1,500円 中学生 月3回 2,400円 大人 月3回 3,000円 月1回 1,000円	ゆったりと美しいフラダンスを踊ります。
	ピカケ・フラ・スタジオ	第1・2・3月曜日 19:00~20:30	月3回 3,000円 経費 500円	ハワイアンフラを踊ります。
	山吹おどりの会	第1・3・4金曜日 13:00~15:00	月3回 1,000円	日本民謡を学びます。
	なかよし会	毎週火曜日 10:30~12:00	月4回 2,000円 教材費別	やさしい民謡とレクリエーションダンスを踊ります。
	踊りいろいろ教室	毎週金曜日 10:00~11:00	月4回 4,000円	日本舞踊、新舞踊、一部民謡踊り
	民謡さくの会	第1・3火曜日 18:30~20:30 第1・3木曜日 13:30~15:30	月2回 1,000円	全国各地に古くから伝承されている日本の民謡などを学びます。
	やさしい銭太鼓	第1・2・3・4金曜日 10:00~12:00	1回 500円	童謡・演歌・民謡など
	レッツ! フォークダンス	第1・3木曜日 10:00~11:45	月2回 1,000円	世界各国のフォークダンスやレクリエーションダンスを踊ります。
	「やさしいベリーダンス」 Pink Camel	第2・4木曜日 14:30~15:30	月2回 2,000円	ベリーダンスの基本を学び、美と健康増進を目指します。
	Kidsストリートダンス教室	キンダークラス(4歳~小学校低学年) 毎週水曜日 17:30~18:15 キッズクラス(小学校1~4年生) 毎週木曜日 18:00~19:00 キッズクラス(小学校高学年~中学生) 毎週木曜日 19:00~20:00	月4回 3,000円 月4回 4,000円 月4回 4,000円	子どもたちを対象としたストリートダンス教室
ジャズダンス	毎週金曜日(初心者の受講可) 14:00~15:00	月4回 3,200円	やさしいステップで振り付けを楽しみます。	

※常時は開館していない機関もありますので、詳しくはお問い合わせください。

知ろう！
学ぼう！
手話のこと

『鳥取県手話言語条例』 制定後の鳥取県の取組

この条例は、平成25年10月に成立。手話を言語として認めた条例は全国初！
条例制定後の鳥取県の主な取組を紹介します。

● **手話ハンドブック(入門編・活用編)を作成し、全学校へ配布**

ハンドブックはホームページで閲覧可(手話表現の動画もあります)

<http://www.pref.tottori.lg.jp/265402.htm>

● **学校に手話普及支援員を派遣し、手話学習を支援！**

手話普及支援員として、ろう者、手話サークル会員、聾学校教職員
OBなど89人が登録(H29.3末 現在)



● **全国でも珍しい県立高校での手話の取組**

- 鳥取県立岩美高等学校では、手話学習をカリキュラムに位置づけ、年間を通じて学習
平成29年度より、「手話基礎Ⅰ」を新たに科目設定(年間70時間)
- 県内で唯一「手話部」を設置

● **企業の手話学習会等を支援！**

- 企業や団体などが手話学習会を開催する場合、開催費用を助成。従業員の手話検定等受験料を助成
＜開催実績＞平成25年度から平成28年度までに、177回開催され、延べ約3,800人が受講
- ミニ手話講座の開催
＜開催実績＞平成25年度から平成28年度までに、120回開催され、延べ約1,400人が受講
- 手話サークルへの支援
手話サークルの活動促進等に係る取組に対する助成

● **音声文字変換システム**

- 聞こえる人の声を文字に変換し、タブレット型端末の画面上に表示
- 全国で初めて自治体窓口に導入(平成27年9月から)
- 県庁総合受付、JR主要駅、バスターミナル等の窓口に設置

● **ろう者が手話で県内の観光地を案内する動画を制作**

ろう者の女性2人が、県内10箇所の観光地で、おいしいものを食べ、
いろいろな楽しい体験をしながら、各地の魅力を紹介します。(ナレー
ション、字幕、視覚障がい者向け音声解説付き)

県の動画サイト「とっとり動画ちゃんねる(手話ちゃんねる)」で配信中！

<http://www.pref.tottori.lg.jp/shuwachannel/>



手話観光ガイド動画イメージ

● **全国高校生手話パフォーマンス甲子園を毎年鳥取県で開催**

全国初の手話を使ったパフォーマンスコンテスト。全国の高校生が、手話を使ったダンス、歌、演劇、コント
などを熟演します！

手話の例(あいさつ)

「こんにちは」

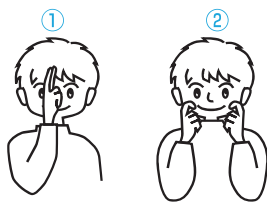

「はじめまして」

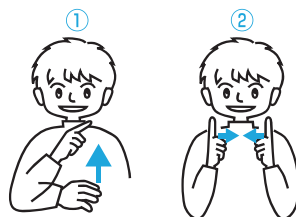

「ありがとう」



「元気」

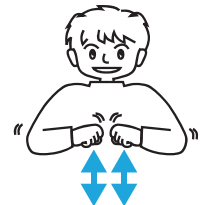

みんなで手話を学ぼう！



◎ 平成29年度県民向けミニ手話講座【3回連続編】

＜対象者＞ 手話に興味のある方はどなたでも参加できます。
 ＜定員＞ 30名 ※先着順 ＜受講料＞ 無料
 ※申込方法等、詳しくはお問い合わせください。

★ 1日目：ステップ1★

まずはろう者のことを知ろう！
 あいさつや自分の名前を覚えて
 自己紹介をしてみよう！

★ 2日目：ステップ2★

いろいろな単語を覚えよう！

★ 3日目：ステップ3★

ろう者と会話してみよう！

開催地	日にち	曜日	時間	会場	申込締切	
東部	鳥取市	7月25日・8月1日・8月8日	(火)	19:00～21:00	とりぎん文化会館	7月18日(火)
	鳥取市	9月22日・9月29日・10月6日	(金)	13:30～15:30	県立福祉人材研修センター	9月15日(金)
	鳥取市	12月1日・12月8日・12月15日	(金)	13:30～15:30	県民ふれあい会館	11月24日(金)
中部	倉吉市	8月2日・8月9日・8月16日	(水)	13:30～15:30	県立倉吉未来中心	7月26日(水)
	北栄町	10月10日・10月17日・10月24日	(火)	19:00～21:00	北栄町中央公民館大栄分館	10月3日(火)
	湯梨浜	12月6日・12月13日・12月20日	(水)	13:30～15:30	ハワイアロハホール	11月29日(水)
西部	日吉津	7月14日・7月21日・7月28日	(金)	13:30～15:30	ヴィレステひえづ	7月7日(金)
	米子市	9月1日・9月8日・9月15日	(金)	19:00～21:00	米子コンベンションセンター	8月25日(金)
	境港市	11月10日・11月17日・11月24日	(金)	19:00～21:00	県立夢みなとタワー	11月2日(木)

県民向けミニ手話講座【3回連続編】受講後、レベルアップされる方もいます

鳥取県中部聴覚障がい者センターにお聞きしました！

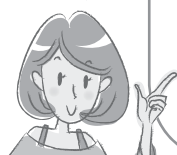

ミニ手話講座を受講された方には、奉仕員養成講習会の案内をしています。
 講習会は【入門編】(10月～3月・21回)、【基礎編】(4月～10月・25回)、【ステップアップ講座】(11月～3月・15回)があります。
 また、手話サークルに入り、手話を学び続けている方もいらっしゃいます。ミニ手話講座をきっかけに、聞こえないことへの理解が広がることを期待しています。



◎ 親子で楽しく手話を学ぶ講座もあります♪

【親子編】対象者：小学生、保護者(小学生以下のお子さんも参加できます)

開催地	日にち	曜日	時間	会場	申込締切
鳥取市	8月26日	(土)	10:30～12:00	県立福祉人材研修センター	8月18日(金)
倉吉市	8月5日	(土)	10:30～12:00	県立倉吉未来中心	7月28日(金)
日吉津	8月19日	(土)	10:30～12:00	ヴィレステひえづ	8月10日(木)

※東中西部で、9月以降も開催します。詳しくはお問い合わせください。

＜申込み・問合せ先＞ 鳥取県中部聴覚障がい者センター

〒682-0822 倉吉市葵町 724-15
 TEL (0858) 27-2355 FAX (0858) 27-2360

～認知症になっても安心して暮らせるまちづくりをめざして～ 認知症サポーター養成講座のご案内

Q 認知症サポーターとは？

A 認知症について正しく理解し、認知症の人や家族を温かく見守り、自分のできる範囲で活動する「応援者」です。

Q 認知症サポーターになるには？

A 「認知症サポーター養成講座」を受講していただきます。

【申込先】・市町村内の公民館・老人クラブ等(主に住民)→市町村役場
・市町村をまたがる企業・団体・公共機関等 →県長寿社会課



「オレンジリング」は認知症サポーターの証！

認知症サポーターには「認知症の人を応援します」という意思を示す目印であるオレンジリングが渡されます。

オレンジリングを身につけていることで、周囲にも“認知症の人のお手伝いをしている人”と一目でわかる場合があります。

Q 認知症サポーターが地域で活躍できることとは？

A

● さりげない見守り

認知症の人や家族が困っている様子を見かけたら、そっと手助けしたり、「なにかお手伝いすることはありますか？」と一声かけてみます。認知症について正しく理解していることで、認知症の人に適した正しい対応・接し方をすることができます。

● 誰もが安心して暮らせるまちづくり

サポーターの知識や経験を活かし、地域の実情に合わせた多様な活動が十人十色のスタイルで展開され、地域力・ご近所力の向上に繋がっています。

【実践事例】

- ・サポーターによる自主グループで地域で認知症カフェやサロンを運営
- ・ご近所のサポーターで分担して、地域の見守り・声かけの仕組みづくり
- ・認知症の人の外出支援、ゴミ出し支援、傾聴ボランティア …など

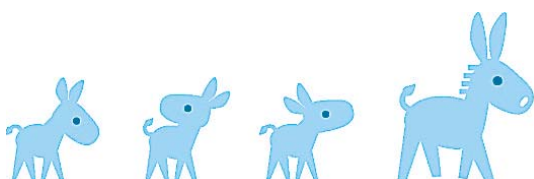

将来の自分や家族のために…

あなたも認知症サポーターになりませんか？

<問合せ先> ・市町村役場：各地域包括支援センター、高齢者福祉担当課
・県：長寿社会課 TEL(0857)26-7179 FAX(0857)26-8127