

生涯学習

とつとり

鳥取県教育委員会発行  
2011.5 皐月

134

☆特集

みんなで応援！

子育て、親育ち



『地域の花』岩美町 カキツバタ  
画：紙原 四郎 氏

# みんなで応援！ 子育て、親育ち

子育ては保護者だけが担うことではなく、子どもの健やかな成長を地域社会全体で支え、喜び合うことが求められています。  
あなたも地域の子どもたちの育みに楽しく関わってみませんか？



## テーマ1 親育ちを支援するために

メッセージ1

### 仲間づくりを進めよう

核家族化が進み、親は子育てに悩みを抱え、孤立化しているケースが増えています。

親のネットワークを構築することで、安心して子育ての悩みを話し合える繋がりを強めることが必要です。

#### 「タムタムスクール」(米子市)

市民と行政が協働して、乳幼児期の子育て講座を連続して開催しています。多くの市民の方が実行委員や託児員として関わり、親同士の仲間づくりを支援しています。



メッセージ2

### 一人ひとりに寄り添おう

忙しさに追われて、子どもとゆったり接することができない状況もあります。

保護者の方との接点がある場所では、ちょっとした質問や悩みを相談できる関係を積極的に作る事が大切です。

#### 「ファミリー・サポート・センター」(15市町村)

育児の援助を受けたい人で行いたい人が会員となり、育児について助け合う会員組織です。

子どもを預かってもらうだけでなく、子育ての悩みなど、気軽に相談できる関係ができます。

各センターでは、育児の援助していただける方を募集中です。



メッセージ3

### 家庭教育の大切さを伝えよう

保護者が「成長の見通し」をもち、幼児や小学生のうちに、基本的な生活習慣を身につけさせることの大切さを伝えることが必要です。

「倉吉の子育て十か条」など各市町村で様々な取組が行われています。



メッセージ4

### 家庭教育と一緒に取り組もう

家庭の教育力の低下は、個々の親だけの問題ではありません。若い親世代の多様な意識やライフスタイルに応じた支援をすることが重要です。

#### 「ノーテレビデー」(県内各地)

テレビ視聴やゲームをしない日を設けることで、読書や家庭学習、お手伝い、地域の行事に参加するなど、親子や家族のふれあいが増すよう、家族や地域で取り組んでいます。



メッセージ5

### 未来の親を育てよう

子どもたちは、乳幼児とのふれあいや高齢者との関わりといった異年齢間交流によって、人間関係を上手に作っていく力を身につけることができます。

子どもたちに様々な体験活動の場を提供し、未来の親となるための成長を促していくことが必要です。



赤ちゃん登校日 (湯梨浜町、境港市他)



## テーマ2 地域で子育てを応援するために

### メッセージ6

#### 地域で子どもを育てよう

子どもたちのコミュニケーションや実体験の不足などの課題を解決するため、異世代交流によるふれあい事業や様々な体験活動など、交流の機会をつくっていくことが必要です。大人も、地域に貢献しているという満足感を得ることができ、何より子どもから元気がもらえます。

##### 「学校支援ボランティア」

学校の活動に地域の方々がボランティアとして参加し、地域ぐるみで子どもを育てています。

学習支援や読み聞かせ、登下校の見守りなど様々な活動をしています。



##### 「放課後子ども教室」



放課後や週末等に、公民館や小学校の余裕教室等で地域の方と子どもたちが、学習やスポーツ・文化活動、交流活動等を行っています。子どもたちを育む取組に生涯学習の成果を生かすこともできます。

### メッセージ7

#### 企業も子育てを応援しよう

県教育委員会では、「家庭教育推進協力企業制度」を設け、企業と協力しながら、学校行事等へ参加するための休暇取得や、子どもたちを健やかに育てる地域活動に参加しやすい職場環境づくりを進めています。

##### 「家庭教育推進協力企業」



現在400社以上の企業・事業所が「学校へ行ってみよう」「仕事を語ろう、仕事を見せよう」「子どもの体験活動をひろげよう」などの取組をしています。引き続き、協力企業を募集中です。

### 『今、家庭の教育力向上のために ～みんなで支えあおう「子育て」「親育ち」～』

鳥取県教育審議会生涯学習分科会兼社会教育委員会議では、各地域で子育てに関する様々な取組が活発に展開されていくことを願って、家庭の教育力向上に向けたメッセージを発信しています。

発行した冊子には、子育て中の保護者や家庭教育を支援される方々が、これから実践されるにあたってのヒントになるよう、各地で取り組まれている事例がわかりやすく紹介されています。

※冊子を希望される方は、家庭・地域教育課までお問い合わせください。  
家庭・地域教育課のホームページから印刷することもできます。

家庭の教育力向上のために | [検索](#)

冊子になりました！  
メッセージが



「地域の花」、第一回目は若美町の  
カキツバタです。その凛とした立ち  
姿は、なんとも気持ちいいものです。  
心洗われる花のひとつです。

表紙画れぽーと  
カキツバタ

(若美町)

26

子どもの読書活動優秀実践校・  
図書館・団体(個人)  
文部科学大臣表彰  
図書館リレーコラム  
・日吉津村中央公民館図書室

25

とっとり県民カレッジ  
学友会のご案内

24 23

県民ふれあい会館からのお知らせ  
トピックスコーナー  
・船上山少年自然の家  
・大山青年の家

4

とっとり県民カレッジ  
連携講座情報

3

とっとり県民カレッジ  
主催講座ガイド

1

特集  
みんなで応援！  
子育て、親育ち



## 放送利用案内

「とっとり県民カレッジ」では、自宅で都合のよい時間に「県情報テレビ番組」や「未来をひらく鳥取学」などの収録ビデオを視聴して学習を進めることができます。

### テレビコース

次のテレビ番組を視聴して、「視聴ノート」へ内容・感想などを記入してください。  
 なお、放送日、放送時間などが変更になることがありますので、ご注意ください。

番組名	放送局	放送時間	備考
とっとりTRY!	日本海テレビ	午前10時25分～10時40分 ※15分番組は、2回の視聴で1単位です。	毎週日曜日



### ビデオコース

#### ①ビデオ視聴

ビデオテープを視聴し、「視聴ノート」へ内容・感想などを記入してください。  
 貸し出し可能なビデオは「とっとり県民学習ネット」のホームページから検索できます。  
 アドレス <http://manabi.pref.tottori.lg.jp/>

ビデオの種類	単位認定	ビデオ配置場所
「未来をひらく鳥取学」の講座収録ビデオ ※平成19年度以降の講座はDVDもあります。	1本につき2単位	とっとり県民カレッジ本部 鳥取市東町1丁目271番地 0857-26-7944
「生涯学習講座」ビデオ	1時間につき1単位	

また、平成20年度から22年度の「未来をひらく鳥取学」収録ビデオは、とっとり県民カレッジ本部以外に、次の場所でも貸し出しますので、事前に電話でビデオの有無をご確認の上、お出かけください。ただし、ビデオの宅配サービスはとっとり県民カレッジ本部のみで行っています。

	ビデオ配置場所	住所	電話番号
東部	県立生涯学習センター (県民ふれあい会館)	鳥取市扇町21番地	0857-21-2331
	県立図書館 図書係	鳥取市尚徳町101番地	0857-26-8155
中部	中部教育局 (中部総合事務所内)	倉吉市東巖城町2番地	0858-23-3253
西部	西部教育局 (西部総合事務所内) ※西部は平成21～22年度分のみ	米子市糞町1丁目160番地	0859-31-9774

#### ②トリピー放送局

一部のビデオをインターネット(トリピー放送局)でも配信しており、視聴することができます。  
 「とっとり県民学習ネット」のホームページから「トリピー放送局」のバナーをクリックしてください。現在約40本の番組を配信しています。



### 《単位の認定》

上記のテレビ番組やビデオを視聴して、学んだことを「視聴ノート」に記入し、とっとり県民カレッジ本部へ提出すると視聴時間に応じて単位が認定されます。提出いただいた「視聴ノート」は学習状況を確認のうえ、単位認定シールとともに返却いたします。単位認定シールは、入学者手帳に貼ってください。

受講の申込み・問合せは、それぞれの連携機関へ！

# とっとり県民カレッジ連携講座情報

- ※ 平成23年5月から7月上旬に実施される講座を《生活創造》《健康・スポーツ》《文化探究》《国際交流》《能力開発》《教養》《ファミリー・子ども向け》《通年》《とっとり県民カレッジ学友会主催講座》《生涯学習スクール「まなび」》の10コースに分類して掲載しています。
- ※ 講座の開催期日や場所等は変更になる場合があります。また、事前申込みが必要な講座もありますので、詳しくはそれぞれの問合せ先にご確認ください。
- ※ 最新の講座情報は「とっとり県民学習ネット <http://manabi.pref.tottori.lg.jp>」でも確認できます。

## 生活創造コース

番号	講座名・内容	開催日時・会場	参加申込・対象等	連携機関・問合せ・申込先
1	寿大学1・2	5月25日(水) 琴浦町生涯学習センター 「まなびタウンとうはく」 6月21日(火)(予定) 琴浦町赤碓地域 コミュニティセンター 14:00～16:00	対象:60歳以上の町民。	琴浦町教育委員会 〒689-2303 東伯郡琴浦町徳万266-5 TEL(0858)52-1111 FAX(0858)52-1122
2	生涯学習実践道場	7月8日(金) 9:30～16:00 県立大山青年の家	対象:生涯学習推進者・実践者。 申込:6月24日(金)まで。 有料。定員あり。	鳥取県立大山青年の家 〒689-3319 西伯郡大山町赤松明間原312-1 TEL(0859)53-8030 FAX(0859)53-8265
3	米子人生大学 「知ってなっとく!ひとにやさしい ユニバーサルデザイン」	6月6日(月) 13:30～16:00 米子市文化ホール	申込:5月31日(火)まで。 有料。定員あり。	米子市教育委員会事務局 生涯学習課 〒683-8686 米子市東町161-2 TEL(0859)23-5444 FAX(0859)23-5414 shogaku@city.yonago.lg.jp
4	尚徳大学 社会コース (時事問題をわかりやすく解説)	5月11日(水)、6月1日(水)、 6月22日(水) 9:30～11:00 鳥取市文化センター	講座申込は終了しましたが、聴講は可能。	鳥取市教育委員会生涯学習課「尚徳大学」 〒680-0841 鳥取市吉方温泉3-701 TEL(0857)20-3362 FAX(0857)20-3364 kyo-gakusyu@city.tottori.lg.jp
5	くらしの経済・法律講座 「消費者トラブル予防・解決法(その1)」 ～おかねのトラブル (金融商品・多重債務問題等)～	5月11日(水) 13:00～14:30	定員になり次第、申込終了。	鳥取県消費生活センター東部消費生活相談室 〒680-8570 鳥取市東町1-271 TEL(0857)26-7186 FAX(0857)26-8144 shohiseikatsu@pref.tottori.jp  会場：鳥取短期大学
6	くらしの経済・法律講座 「消費者トラブル予防・解決法(その2)」 ～住まいのトラブル (不動産売買・賃貸・相隣関係等)～	5月18日(水) 13:00～14:30		
7	くらしの経済・法律講座 「家族で考えよう！ サイバー犯罪対策」 ～ケータイ・インターネットに潜むわな～	5月25日(水) 13:00～14:30		
8	くらしの経済・法律講座 「製品の新たな点検制度について」 「あなたのまわりに潜む危険」 ～製品事故から身を守るために～	6月8日(水) 13:00～14:30		
9	くらしの経済・法律講座 「食べても大丈夫？ 安心・安全な食生活」 ～よく分かる食品安全・表示～	6月15日(水) 13:00～14:30		

連携講座の開催期日や内容等は、都合により変更になる場合があります。



## 5月～7月上旬の連携講座

番号	講座名・内容	開催日時・会場	参加申込・対象等	連携機関・問合せ・申込先
10	くらしの経済・法律講座 「消費者トラブルに 陥らないための心理学講座」	6月22日(水) 13:00～14:30	定員になり次第、申 込終了。	鳥取県消費生活センター東部消費生活相談室 〒680-8570 鳥取市東町1-271 TEL(0857)26-7186 FAX(0857)26-8144 shohiseikatsu@pref.tottori.jp  会場：鳥取短期大学
11	くらしの経済・法律講座 「経済入門(その1)」 ～くらしと経済・消費者の 役割について～	6月29日(水) 13:00～14:30		
12	くらしの経済・法律講座 「経済入門(その2)」 ～経済のニュースを読み解く～	7月6日(水) 13:00～14:30		
13	米子人生大学 交通安全あれこれ	7月4日(月) 14:00～16:00 米子市文化ホール	申込：5月31日(火)まで。 有料。定員あり。	米子市教育委員会事務局 生涯学習課 〒683-8686 米子市東町161-2 TEL(0859)23-5444 FAX(0859)23-5414 shogaku@city.yonago.lg.jp

## 健康・スポーツコース

番号	講座名・内容	開催日時・会場	参加申込・対象等	連携機関・問合せ・申込先
1	公開健康講座	5月19日(木) 6月16日(木)(予定) 14:00～15:30 鳥取県健康会館	定員あり。 開催日をご確認ください。	鳥取県医師会 〒680-8585 鳥取市戎町317 TEL(0857)27-5566 FAX(0857)29-1578 igakkai@tottori.med.or.jp
2	「レッツダンス」米子教室	毎月第1・3・5金曜日 20:00～21:45 米子市義方公民館	申込が必要。有料。 定員あり。	(財)日本ボールルームダンス連盟 西部総局鳥取県支局 永倉 美智子 〒683-0853 米子市西三柳4651 TEL&FAX(0859)29-6573
3	「レッツダンス」中山教室	毎月第1・3・5水曜日 20:00～21:45 大山町中山公民館		(財)日本ボールルームダンス連盟 西部総局鳥取県支局 近藤 勢津子 〒689-3121 西伯郡大山町岡521 TEL&FAX(0858)58-2637
4	「レッツダンス 初心者講習の“ハーモニー”」	毎月第2・4木曜日 10:00～12:00 県立鳥取産業体育館		(財)日本ボールルームダンス連盟 鳥取県支局 竹森 幹人 〒689-0202 鳥取市美萩野1-89 TEL(0857)59-1263 FAX(0857)59-1264
5	「レッツダンス」大山教室	毎月第2・4水曜日 19:30～21:30 大山町大山公民館		(財)日本ボールルームダンス連盟 西部総局鳥取県支局 近藤 盛一 〒689-3121 西伯郡大山町岡521 TEL&FAX(0858)58-2637
6	エンジョイダンス	毎月第1日曜日 13:00～15:00 大山町中山公民館		(財)日本ボールルームダンス連盟 西部総局鳥取県支局 近藤 盛一 〒689-3121 西伯郡大山町岡521 TEL&FAX(0858)58-2637
7	尚徳大学 健康コース (保健、医学、薬学の解説や健康 体操、合唱等)	5月12日(木)、6月9日(木)、 16日(木)、30日(木) 13:30～15:00 鳥取市文化センター	講座申込は終了しま したが、聴講は可能。	鳥取市教育委員会生涯学習課「尚徳大学」 〒680-0841 鳥取市吉方温泉3-701 TEL(0857)20-3362 FAX(0857)20-3364 kyo-gakusyu@city.tottori.lg.jp
8	米子人生大学 「痛みと上手につきあう方法」	6月20日(月) 14:00～16:00 米子市文化ホール	申込：5月31日(火)まで。 有料。定員あり。	米子市教育委員会事務局生涯学習課 〒683-8686 米子市東町161-2 TEL(0859)23-5444 FAX(0859)23-5414 shogaku@city.yonago.lg.jp
9	市民大学(前期) 市民健康講座 心身ともに健康を保っていくには どういったメンテナンスが必要と なるか、知識を深めます。	6月20日～7月25日の 月曜日 ※7月18日(月)休講 18:00～19:30 鳥取市文化センター	講座申込は終了しま したが、聴講は可能。	鳥取市生涯学習センター生涯学習課 〒680-0841 鳥取市吉方温泉3-701 TEL(0857)20-3362 FAX(0857)20-3364 kyo-gakusyu@city.tottori.lg.jp
10	北栄町すいか・ながいも健康マラソン大会	7月3日(日) 9:00～12:00 発着点：お台場公園多目的広場	申込：5月17日(火)まで。 当日参加不可。	北栄町すいか・ながいも健康マラソン大会実行委員会事務局 〒689-2292 東伯郡北栄町由良宿423-1 北栄町教育委員会内 TEL(0858)37-5871・5872 FAX(0858)37-3242 gakusyu@e-hokuei.net

連携講座の開催期日や内容等は、都合により変更になる場合があります。

## 受講の申込み・問合せは、それぞれの連携機関へ！

番号	講座名・内容	開催日時・会場	参加申込・対象等	連携機関・問合せ・申込先
11	第1期 いきいき健康教室 (60歳以上対象)	4～8月の 木曜日 13:30～15:00	1コースにつき10回 開催。 申込が必要。有料。 定員あり。	鳥取県立鳥取産業体育館 〒680-0847 鳥取市天神町50-2 TEL&FAX(0857)24-2815  会場：県立鳥取産業体育館  ※日程の詳細はお問い合わせください。
12	第1期 エアロビクス教室	4～8月の 金曜日 10:30～12:00		
13	第1期 テニス教室	4～8月の 火・金曜日 13:30～15:00 水曜日 10:30～12:00		
14	第1期 バドミントン教室	4～8月の 月曜日 13:30～15:00 木曜日 18:30～20:00		
15	第1期 元気スポーツクラブ (ニュースポーツ)	4～8月の 火曜日 10:30～12:00		
16	第1期 卓球教室	4～8月の 月曜日 18:30～20:00 水曜日 13:30～15:00		
17	第1期 水泳教室	4～7月の週1回 ■月曜日(中高齢者対象) 10:30～11:30 ■木曜日 10:30～11:30(水中健康運動) 18:30～19:30 ■金曜日 10:30～11:30、 13:30～14:30 県営鳥取屋内プール	1コースにつき10回 開催。 申込が必要。有料。 定員あり。	鳥取県営鳥取屋内プール 〒680-0847 鳥取市天神町50-2 TEL(0857)27-6882 FAX(0857)24-2815  ※日程の詳細はお問い合わせください。
18	ボールルームダンス (社交ダンス)	月曜日 16:00～17:30	毎月3～4回開催。 随時申込受付。 有料。定員あり。	鳥取県立米子産業体育館 〒683-0802 米子市東福原8-27-1 TEL(0859)35-0611 FAX(0859)35-0647
19	メタボ撲滅	火曜日 20:00～21:00		
20	リフレッシュヨガ	土曜日 14:00～15:00		
21	(短期コース) バウンドテニス 1期	火・金曜日(予定) 10:00～12:00	各10回開催。 4月11日(月)申込締 切ですが、定員に達 しない場合は随時受 付。有料。	会場：県立米子産業体育館  ※日程の詳細はお問い合わせください。
22	(短期コース) バドミントン 1期	月・木曜日(予定) 10:00～12:00		
23	(短期コース) 健康体操(50歳以上対象) 1期	月・木曜日(予定) 14:00～15:00		
24	さわやかストレッチ・ ジャズ体操教室	6月までの 木曜日 10:00～11:30	1教室につき10回開催。 申込が必要。有料。 定員あり。	鳥取県立倉吉体育文化会館 〒682-0023 倉吉市山根529-2 TEL&FAX(0858)26-4441 kurabun@ncn-k.net  会場：県立倉吉体育文化会館  ※日程の詳細はお問い合わせください。
25	かろやかバドミントン教室	6月までの 火曜日 10:00～11:30		

連携講座の開催期日や内容等は、都合により変更になる場合があります。

## 5月～7月上旬の連携講座

番号	講座名・内容	開催日時・会場	参加申込・対象等	連携機関・問合せ・申込先
26	エンジョイテニス（午前）	6月までの 火曜日 10:00～11:30	1教室につき10回開催。 申込が必要。有料。 定員あり。	鳥取県立倉吉体育文化会館 〒682-0023 倉吉市山根529-2 TEL&FAX(0858)26-4441 kurabun@ncn-k.net  会場：県立倉吉体育文化会館  ※日程の詳細はお問い合わせください。
27	健康づくり教室	6月までの 月曜日 10:00～11:30		
28	エンジョイテニス（夜間）	6月までの 金曜日 18:30～20:00		
29	私とあなたの ラージボール卓球&ソフトバレー	6月までの 金曜日 10:00～11:30		
30	運動不足解消教室	6月までの 水曜日 10:00～11:30		
31	中部スポーツ教室 （対象：障がい者・高齢者）	12月までの 月曜日 13:30～15:00	申込が必要。定員あり。	

## ■文化探究コース

番号	講座名・内容	開催日時・会場	参加申込・対象等	連携機関・問合せ・申込先
1	〈自然観察会〉 春の山野草探索会	5月14日(土) 13:00～15:00	申込順。 定員になり次第締切。 有料。	とっとり花回廊 花*はな*カレッジ係 〒683-0217 西伯郡南部町鶴田110 TEL(0859)48-3051,3052 FAX(0859)48-3035
2	〈園芸教室〉 ハンギングバスケット教室	5月15日(日) 10:00～12:00		
3	〈園芸カルチャー教室〉 押し花教室	5月15日(日) 13:00～16:00		
4	〈園芸カルチャー教室〉 プリザーブドフラワー教室	5月21日(土) 13:30～15:30		
5	〈ガイドツアー〉 初夏のガイドツアー	5月22日(日) 11:00～12:00	当日お越しください。 有料。定員あり。	
6	〈園芸教室〉 洋ラン教室(応用編)	5月27日(金) ①10:00～12:00 ②14:00～16:00 (①②は同じ内容)	申込順。 定員になり次第締切。 有料。	会場：とっとり花回廊
7	〈園芸教室〉 バラ教室(基本編)	5月28日(土) 10:00～11:00		
8	〈園芸教室〉 ササユリ教室	5月29日(日) 10:00～11:00		
9	〈園芸カルチャー教室〉 フラワーアレンジメント教室	5月29日(日) 14:00～16:00		

連携講座の開催期日や内容等は、都合により変更になる場合があります。



## 受講の申込み・問合せは、それぞれの連携機関へ！

番号	講座名・内容	開催日時・会場	参加申込・対象等	連携機関・問合せ・申込先
10	〈園芸カルチャー教室〉 ハーブ・アロマ教室	6月4日(土) 13:00~15:00	申込順。 定員になり次第締切。 有料。	とっとり花回廊 花*はな*カレッジ係 〒683-0217 西伯郡南部町鶴田110 TEL(0859)48-3051,3052 FAX(0859)48-3035  会場：とっとり花回廊
11	〈園芸教室〉 ユリの植え付け教室	6月11日(土) 13:30~14:30		
12	唱歌教室	5月3日(火・祝)、4日(水・祝)、 5・6月の毎週土曜日 ①13:30~②15:00~	無料。 (大人は入館料が必要。)	(財)鳥取童話・おもちゃ館 〒680-0022 鳥取市西町3-202 TEL(0857)22-7070 FAX(0857)22-3030 warabekan@warabe.or.jp
13	なつかしのわらべ倶楽部(春編)	5月25日(水) 13:00~15:00	申込が必要。	会場：わらべ館
14	むきばんだ考古学講座 「オトナのための考古学講座」 (妻木晩田遺跡や山陰の考古学 研究の最前線を紹介)	①5月29日(日) ②6月19日(日) 13:30~15:30	対象：中学生以上。 申込： ①は5月20日(金)まで。 ②は6月10日(金)まで。 定員あり。	鳥取県立むきばんだ史跡公園 〒689-3324 西伯郡大山町妻木1115-4 TEL(0859)37-4000 FAX(0859)37-4001 mukibanda@pref.tottori.jp
15	むきばんだ弥生講座1 「弥生土器づくり」 (本格コース)	6月25日(土)、26日(日) 10:00~15:00	対象：中学生以上。 申込：5月30日(月)~ 6月17日(金)。 応募者多数の場合は 抽選。	会場：県立むきばんだ史跡公園
16	ふるさと再発見生涯学習講座 「春の草花を訪ねて」	5月15日(日) 8:15~17:00 氷ノ山の麓 周辺	申込：5月9日(月)まで。 先着順。有料。 定員あり。 ※県民ふれあい会館 発着の貸切りバスを 運行します。23ペー ジをご覧ください。	鳥取県立生涯学習センター 県民ふれあい会館学習振興係 〒680-0846 鳥取市扇町21 TEL(0857)21-2331 FAX(0857)21-2267 info@fureaikaikan.jp
17	おりがみ教室	毎週金曜日 ※第5金曜は休み 10:00~11:30、 13:30~15:00	有料。定員あり。	鳥取県立倉吉体育文化会館 〒682-0023 倉吉市山根529-2 TEL&FAX(0858)26-4441  会場：県立倉吉体育文化会館
18	ガラスアート教室	第2・4火曜日 19:00~20:00		
19	パステル和アート教室	第3金曜日 19:00~20:00		
20	フラワーアレンジメント教室	第3金曜日 ※要予約 20:00~21:30		
21	書道教室	第1・3金曜日 13:30~14:30		
22	着物着付け教室	第2・4金曜日 13:30~15:00		
23	能楽謡曲喜多流教室	毎週土曜日 18:00~19:30		
24	《野外観察会》 コケ・スポット・ウォーキング	5月22日(日) 10:00~14:00 栗谷神社、県立博物館	申込：5月21日(土)まで。 定員になり次第締切。	鳥取県立博物館 〒680-0011 鳥取市東町2-124 TEL(0857)26-8044 FAX(0857)26-8041

連携講座の開催期日や内容等は、都合により変更になる場合があります。

## 5月～7月上旬の連携講座

番号	講座名・内容	開催日時・会場	参加申込・対象等	連携機関・問合せ・申込先
25	講演会 「弘化・嘉永年間の鳥取城 二ノ丸再建・拡張について」	6月5日(日) 14:00～15:30 県立博物館	定員あり。	鳥取県立博物館 〒680-0011 鳥取市東町2-124 TEL(0857)26-8044 FAX(0857)26-8041
26	古文書を楽しむ (村の文書を読む)	7月3日(日)・10日(日) 14:00～15:30 県立博物館	対象: 2回連続で受講 可能な方。 定員あり。	
27	尚徳大学 郷土コース (郷土の歴史に関する知識を深める)	5月13日(金)、6月10日(金) 9:30～11:00	講座申込は終了しま したが、聴講は可能。	鳥取市教育委員会生涯学習課「尚徳大学」 〒680-0841 鳥取市吉方温泉3-701 TEL(0857)20-3362 FAX(0857)20-3364 kyo-gakusyuu@city.tottori.lg.jp  会場: 鳥取市文化センター
28	尚徳大学 合同学習 第1回 「国連大使・澤田廉三と美喜の時代」	5月18日(水) 13:30～15:00		
29	尚徳大学 合同学習 第2回 「よくわかる『山陰海岸ジオパーク』」	6月15日(水) 13:30～15:00		
30	テーマ講座 節句の話一端午の節句一	5月5日(木・祝) 14:00～	有料。 ※高校生以下・70歳 以上無料。	鳥取市歴史博物館やまびこ館 〒680-0015 鳥取市上町88 TEL(0857)23-2140 FAX(0857)23-2149  会場: やまびこ館 ※5月14日(土)の講演会のみ とりぎん文化会館で開催。
31	中世史料輪読会 ～『吾妻鏡』を読む～2・3・4	5月7日(土)・21日(土)・ 28日(土) 10:30～	無料。	
32	学芸員講座 「因幡各地の荘園をみる」 第二回「用瀬・河原・佐治編」	5月8日(日) 14:00～15:30		
33	講演会 「荘園にみる中世因幡国(仮)」	5月14日(土) 14:00～15:30 とりぎん文化会館		
34	学芸員講座 「因幡各地の荘園をみる」 第三回「智頭・若桜・郡家編」	5月22日(日) 14:00～15:30		
35	テーマ講座 戦国武将一山名氏一	6月19日(日) 14:00～	有料。 ※高校生以下・70歳 以上無料。	
36	スペシャル観察会 「早朝野鳥観察」	5月1日(日) 7:00～9:00	有料。定員あり。	氷ノ山自然ふれあい館 響の森 〒680-0728 八頭郡若桜町つく米 TEL(0858)82-1620 FAX(0858)82-1612 info@hibikinomori.gr.jp  会場: 氷ノ山自然ふれあい館 響の森
37	氷ノ山自然観察会 「野鳥観察」	5月7日(土)・22日(日) 9:30～12:00	申込不要ですが10名 以上の団体での参加 は3日前までに連絡 が必要。 有料。	
38	氷ノ山自然観察会 「新緑の氷ノ山」	5月8日(日) 9:30～12:00		
39	氷ノ山自然観察会 「地形・地質の観察会」	6月5日(日) 9:30～12:00		
40	氷ノ山自然観察会 「深緑の氷ノ山登山」	6月18日(土) 8:40～15:00	申込が必要。 先着順。有料。	
41	スペシャル観察会 「田中昭彦先生と歩く植物観察」	6月19日(日) 9:30～15:00	3日前までに申込が 必要。 先着順。有料。	

連携講座の開催期日や内容等は、都合により変更になる場合があります。

## 受講の申込み・問合せは、それぞれの連携機関へ！

番号	講座名・内容	開催日時・会場	参加申込・対象等	連携機関・問合せ・申込先
42	楽しく漢文に学ぶ会	5月1日(日)・6月5日(日)・ 7月3日(日) 13:30~15:30		米子市立図書館・つつじ読書会 〒683-0822 米子市中町8 TEL(0859)22-2612 FAX(0859)22-2637 会場：米子市立図書館
43	古文書を楽しむ会 (古文書 中級 初級)	5月4日(水・祝)・18日(水)、 6月1日(水)・15日(水)、 7月6日(水)・20日(水) 13:30~16:30		
44	伯耆文化研究会	5月14日(土)・7月9日(土) 13:30~15:30		
45	古文書研究会	5月28日(土)・6月25日(土) 13:30~15:30	資料代が必要。	
46	つつじ読書会	5月7日(土)・6月4日(土)・ 7月2日(土) 14:00~16:30	テキストの予約か購入が必要。	
47	「童謡をみんなでうたう会」 月曜コース	5月9日(月)・6月13日(月) 10:30~11:30	開催日をご確認ください。 有料。	米子市文化ホール 〒683-0043 米子市末広町293 TEL(0859)35-4171 FAX(0859)35-4175 yonagobh@chukai.ne.jp 会場：米子市文化ホール
48	「童謡をみんなでうたう会」 木曜コース	5月26日(木)・6月23日(木) 10:30~11:30		
49	「童謡をみんなでうたう会」 チャイルドコース	5月26日(木)・6月23日(木) 11:30~12:00		
50	放送大学セミナー 「地磁気の不思議」	5月10日(火)、6月23日(木)、 7月14日(木) 14:00~15:30	日程は変更になる場合がありますので事前にご確認ください。	放送大学鳥取学習センター 〒680-0845 鳥取市富安2-138-4 (鳥取市役所駅南庁舎5階) TEL(0857)37-2351 FAX(0857)37-2352 h-yamane@u-air.ac.jp 会場：放送大学鳥取学習センター
51	放送大学セミナー 「源氏物語を読む」	5月12日(木)、6月9日(木)、 7月7日(木) 14:00~15:30		
52	放送大学セミナー 「豪雪による災害と雪氷の利用」	5月18日(水)、6月15日(水) 14:00~15:30		
53	公開講座2011 「デジタル化する身近なもの」	■鳥取会場 5月21日(土) 県立図書館 ■米子会場 5月14日(土) 今井書店「本の学校」 10:30~12:00	講座前日までに申込が必要。	鳥取環境大学企画広報課 〒689-1111 鳥取市若葉台北1-1-1 TEL(0857)38-6704 FAX(0857)38-6709 kouryu@kankyo-u.ac.jp
54	公開講座2011 「インターネットと身近な環境 -IPアドレス枯渇問題と今後-」	■鳥取会場 6月4日(土) 県立図書館 ■米子会場 6月11日(土) 今井書店「本の学校」 10:30~12:00		
55	公開講座2011 「みんなの街路計画」	■鳥取会場 7月2日(土) 県立図書館 ■米子会場 7月9日(土) 今井書店「本の学校」 10:30~12:00		

連携講座の開催期日や内容等は、都合により変更になる場合があります。

## 5月～7月上旬の連携講座

### 国際交流コース

番号	講座名・内容	開催日時・会場	参加申込・対象等	連携機関・問合せ・申込先
1	放送大学セミナー 「中国語を話そう」	5月14日(土)・28日(土)、 6月11日(土)・25日(土)、 7月2日(土) 14:00～15:30 放送大学鳥取学習センター	日程は変更になる場合がありますので事前にご確認ください。	放送大学鳥取学習センター 〒680-0845 鳥取市富安2-138-4 (鳥取市役所駅南庁舎5階) TEL(0857)37-2351 FAX(0857)37-2352 h-yamane@ouj.ac.jp
2	市民大学(前期) 国際理解講座 世界の文化や情勢について広く学ぶ。	5月10日(火)～ 6月7日(火)の火曜日 13:30～15:00 鳥取市文化センター	講座申込は終了しましたが、聴講は可能。	鳥取市生涯学習センター生涯学習課 〒680-0841 鳥取市吉方温泉3-701 TEL(0857)20-3362 FAX(0857)20-3364 kyo-gakusyu@city.tottori.lg.jp

### 能力開発コース

番号	講座名・内容	開催日時・会場	参加申込・対象等	連携機関・問合せ・申込先
1	パソコン講座 第1回 ウィンドウズXP 基礎	5月16日(月)～19日(木) 13:30～16:00	対象:基礎から習いたい方。 申込:5月9日(月)まで。 応募者多数の場合は抽選。有料。	鳥取県立生涯学習センター 県民ふれあい会館 〒680-0846 鳥取市扇町21 TEL(0857)21-2331 FAX(0857)21-2267
2	パソコン講座 第2回 ワード2007 初級	6月27日(月)～30日(木) 13:30～16:00	対象:簡単な文字入力ができる方。 申込:6月7日(火)～20日(月)。 応募者多数の場合は抽選。有料。	会場:県民ふれあい会館 ※詳しくは23ページをご覧ください。
3	ホームページ制作科	6月5日(日)～19日(日)の 日曜日 9:30～16:30	対象:PC基礎習得者。 申込:5月11日(水)まで。 有料。定員あり。	鳥取県立倉吉高等技術専門学校 〒682-0018 倉吉市福庭町2-1 TEL(0858)26-2247 FAX(0858)26-2248 kurayoshigijutsu@pref.tottori.jp
4	パソコン基礎科 Excel	6月7日(火)・14日(火)・ 21日(火) 10:00～16:00	対象:初心者。 申込:5月12日(木)まで。 有料。定員あり。	会場:県立倉吉高等技術専門学校
5	資格試験対策コース (ワープロ)	7月3日(日)～31日(日)の 日曜日 9:30～16:30	対象:ワープロ経験者。 申込:6月8日(水)まで。 有料。定員あり。	
6	ゆっくりパソコン倶楽部	毎週火曜日 13:30～15:00 県立倉吉体育文化会館	有料。定員あり。	鳥取県立倉吉体育文化会館 〒682-0023 倉吉市山根529-2 TEL&FAX(0858)26-4441 kurabun@ncn-k.net
7	放送大学セミナー 「金属の古里 山陰を知る」	5月31日(火)、6月28日(火) 14:00～15:30 放送大学鳥取学習センター	日程は変更になる場合がありますので事前にご確認ください。	放送大学鳥取学習センター 〒680-0845 鳥取市富安2-138-4 (鳥取市役所駅南庁舎5階) TEL(0857)37-2351 FAX(0857)37-2352 h-yamane@ouj.ac.jp

### 教養コース

番号	講座名・内容	開催日時・会場	参加申込・対象等	連携機関・問合せ・申込先
1	西村都紀世 レザークラフト作品展	4月29日(金・祝) ～5月5日(木・祝)		コミュニティプラザ倉吉百花堂 〒682-0881 倉吉市宮川町127-2 TEL(0858)22-6811
2	パステル和 アート展	5月7日(土)～12日(木)	定休日なし。	会場:コミュニティプラザ倉吉百花堂 開催時間:10:00～19:00
3	因伯と展	5月14日(土)～18日(水)		

連携講座の開催期日や内容等は、都合により変更になる場合があります。



## 受講の申込み・問合せは、それぞれの連携機関へ！

番号	講座名・内容	開催日時・会場	参加申込・対象等	連携機関・問合せ・申込先
4	閑谷ワークセンター せと備前焼展	5月20日(金)～25日(水)	定休日なし。	コミュニティプラザ倉吉百花堂 〒682-0881 倉吉市宮川町127-2 TEL(0858)22-6811  会場：コミュニティプラザ倉吉百花堂 開催時間：10:00～19:00
5	山崎雲外上北条教室 爽楓会展	5月27日(金) ～6月1日(水)		
6	写友会うしお写真展	6月3日(金)～8日(水)		
7	へんな親子展	6月10日(金)～15日(水)		
8	写真集団 風 作品展	6月17日(金)～22日(水)		
9	山本順子 個展	6月24日(金)～29日(水)		
10	企画展 庭先にひろがる中世 ～因幡国荘園の世界～	4月16日(土) ～5月29日(日) 9:00～17:00	月曜日休館。 有料。 ※高校生以下・70歳以上 無料。	鳥取市歴史博物館やまびこ館 〒680-0015 鳥取市上町88 TEL(0857)23-2140 FAX(0857)23-2149  会場：やまびこ館
11	共催展 第30回記念中国七宝協会展 ～鳥取～	6月4日(土)～19日(日) 9:00～22:00		
12	ロビー展 第10回ホテル展	6月4日(土)～19日(日) 9:00～22:00		
13	特別展 安部朱美創作人形展 「昭和の家族」きずな	5月5日(木・祝) ～6月2日(木) 10:00～18:00 米子市美術館	会期中無休。有料。 小学生以下無料。	米子市美術館 〒683-0822 鳥取県米子市中町12 TEL(0859)34-2424 FAX(0859)33-0679
14	特別展 「園児が描いた鳥の絵展」	4月29日(金・祝) ～5月30日(月) 9:00～17:30 米子水鳥公園ネイチャーセンター	有料。	米子水鳥公園ネイチャーセンター 〒683-0855 米子市彦名新田665 TEL(0859)24-6139 FAX(0859)24-6140
15	第51回米子市美術展覧会 (市民から公募した洋画・日本画・ 書道・写真・工芸・彫刻の作品展示)	6月10日(金)～18日(土) 10:00～18:00 米子市美術館	会期中無休。	米子市美術館 〒683-0822 米子市中町12 TEL(0859)34-2424 FAX(0859)33-0679

## ■ファミリー・子ども向けコース

番号	講座名・内容	開催日時・会場	参加申込・対象等	連携機関・問合せ・申込先
1	探鳥会案内(東部) 「青い鳥を探そう！」	5月15日(日) 7:00～10:00 鳥取市樽谿神社	少雨決行。	NPO法人日本野鳥の会 鳥取県支部 TEL(0857)27-7947(福田)
2	探鳥会案内(中部) 「青い鳥を探そう！」	5月15日(日) 8:00～11:00 湯梨浜町羽衣石城址		NPO法人日本野鳥の会 鳥取県支部 TEL(0858)32-0973(高野)
3	探鳥会案内(西部) 「青い鳥を探そう！」	5月15日(日) 9:00～11:30 大山寺周辺		NPO法人日本野鳥の会 鳥取県支部 TEL(0859)56-2685(山根)

連携講座の開催期日や内容等は、都合により変更になる場合があります。

## 5月～7月上旬の連携講座

番号	講座名・内容	開催日時・会場	参加申込・対象等	連携機関・問合せ・申込先
4	大山一泊探鳥会 「BW in 大山！」	5月21日(土)15:00 ～22日(日)8:00 大山寺周辺	少雨決行。 宿泊希望者は5月14日(土) までに申込。 両日とも探鳥会のみ でも参加可。(当日受 付可)	NPO法人日本野鳥の会 鳥取県支部 TEL(080)1924-1162(土居)
5	おもちゃワールド (世界のおもちゃフェスティバル)	5月1日(日)～5日(木・祝) 9:00～17:00	無料。 (大人は入館料が必要。)	(財)鳥取童話・おもちゃ館 〒680-0022 鳥取市西町3-202 TEL(0857)22-7070 FAX(0857)22-3030 warabekan@warabe.or.jp  会場：わらべ館
6	安藤名人の独楽まわしショー	5月1日(日) ①11:30～②14:30～	無料。	
7	紙芝居劇場	5月1日(日)、5日(木・祝) ①11:00～②12:10～ ③14:00～④15:30～		
8	パネルシアター 「一寸法師」他	5月2日(月) ①11:00～②14:00～		
9	JLJOのショートショート	5月3日(火・祝)、4日(水・祝) ①11:40～②14:00～ ③15:30～		
10	フジタ二画伯の お絵かきショー	5月3日(火・祝)、4日(水・祝) ①11:00～②13:00～ ③14:40～		
11	成長の記録をのこそう (滝の広場で手形を取ります)	5月5日(木・祝) 14:00～14:40	雨天中止。	
12	神崎ゆう子の 美しいうたの世界	5月7日(土) ①11:00～②14:00～	チケット販売中。 (定員 各回180名)	
13	ひろみち&たにぞうふれあいライブ ～うたとたいそう～	5月8日(日) ①11:00～②14:00～	チケット販売中。 (定員 各回150名)	
14	ミュージカル まちのねずみといなかのねずみ	5月14日(土)、15日(日) ①11:00～②14:00～	無料。 (大人は入館料が必要。)	
15	おもちゃづくり体験	5月15日(日)、22日(日)、 29日(日) 9:00～17:00 (最終受付16:00)	キット代が必要。 (大人は入館料が必要。)	
16	ロデオバードをつくろう！	5月21日(土) ①10:30～②13:30～	キット代が必要。 (大人は入館料が必要。) 申込:5月1日(日)より。	
17	おもちゃの病院	5月22日(日)、6月26日(日) 10:00～15:00	先着20件(一人一件)。 無料。 部品代は実費。	
18	水の手紙～群読のために～ (朗読劇)	5月28日(土) ①13:30～②15:30～	無料。 (大人は入館料が必要。)	
19	和音コンサート こととともに	6月12日(日) 14:00～		
20	天体観望会 「春の星を見る会」	5月7日(土) 19:00～21:00 鳥取県立博物館	対象:小学生以上(小 学生は保護者同伴)。 雨天、曇天の場合は 中止。	鳥取県立博物館 〒680-0011 鳥取市東町2-124 TEL(0857)26-8044 FAX(0857)26-8041

連携講座の開催期日や内容等は、都合により変更になる場合があります。

## 受講の申込み・問合せは、それぞれの連携機関へ！

番号	講座名・内容	開催日時・会場	参加申込・対象等	連携機関・問合せ・申込先
21	歴史講座 「古代生活を体験しよう」	5月29日(日) 9:30~13:00 鳥取砂丘・柳茶屋キャンプ場	対象:小学校4~6年生とその保護者。 申込:5月20日(金)まで。 定員を超えた場合は抽選。有料。雨天中止。	鳥取県立博物館 〒680-0011 鳥取市東町2-124 TEL(0857)26-8044 FAX(0857)26-8041 hakubutsukan@pref.tottori.jp
22	野外観察会 「ハルゼミの羽化の観察」	5月14日(土) 19:00~21:00	対象:小学生以上(小学生は保護者同伴)。 5月14日(土)までに電話申込が必要。 定員になり次第締切。	鳥取県立博物館付属『山陰海岸学習館』 〒681-0001 岩美郡岩美町牧谷1794-4 TEL&FAX(0857)73-1445
23	野外観察会 「砂浜でくらす魚の赤ちゃん調べ ~春の曳き網体験~」	6月5日(日) 9:00~12:00	対象:幼児以上。 5月22日(日)~6月5日(日)に電話申込が必要。 定員になり次第締切。	会場:山陰海岸学習館
24	野外観察会 「砂浜でくらすスナガニの 巣穴掘り体験」	6月26日(日) 9:00~12:00	対象:幼児以上。 6月12日(日)~26日(日)に電話申込が必要。 定員になり次第締切。	
25	ファミリーハイキング 春	5月15日(日) 9:30~14:00 県立船上山少年自然の家	対象:小・中学生とその家族。 申込:5月5日(木・祝)まで。 有料。定員あり。	鳥取県立船上山少年自然の家 〒689-2525 鳥取県東伯郡琴浦町山川1807-2 TEL(0858)55-7111 FAX(0858)55-7119 senjyozan_syounen@pref.tottori.jp
26	ロッククライミング &ツリーイング教室 春	5月28日(土)~29日(日) 10:30~16:30(1泊2日) 県立船上山少年自然の家及びその周辺	対象:小学5年生~中学生。 申込:5月14日(土)まで。 有料。定員あり。	
27	ちっちゃい探検隊 春	6月25日(土)~26日(日) 10:30~14:00(1泊2日) 県立船上山少年自然の家	対象:小学校1~3年生。 申込:5月29日(日)~6月11日(土)。 有料。定員あり。	
28	春の親子フェスティバル	5月1日(日) 10:00~15:00		
29	大山ファミリー登山	5月29日(日) 8:00~15:00	対象:小学校3年生以上の親子。 申込:5月2日(月)~13日(金)。 有料。定員あり。	鳥取県立大山青年の家 〒689-3319 西伯郡大山町赤松明間原312-1 TEL(0859)53-8030 FAX(0859)53-8265 会場:県立大山青年の家・大山
30	親子ふれあいキャンプ	7月2日(土)~3日(日) 9:30~15:00	対象:小学生以上の親子。 申込:6月17日(金)まで。 有料。定員あり。	
31	新緑祭 「木の工作」	4月29日(金・祝) ~5月1日(日) 10:00~15:00	有料。先着順。	
32	新緑祭 「木の粘土細工」	4月29日(金・祝) ~5月1日(日) 10:00~15:00		
33	新緑祭 「いつでもつくれるコーナー 『かざぐるま』」	4月29日(金・祝) ~5月8日(日) 10:00~16:00	先着順。	氷ノ山自然ふれあい館 響の森 〒680-0728 八頭郡若桜町つく米 TEL(0858)82-1620 FAX(0858)82-1612 info@hibikinomori.gr.jp
34	新緑祭 「いつでもつくれるコーナー 『押し花アート』」	4月29日(金・祝) ~5月8日(日) 10:00~16:00	有料。先着順。	会場:氷ノ山自然ふれあい館 響の森
35	新緑祭 「スライドショー」	4月29日(金・祝) ~5月8日(日)の 土・日・祝日のみ 11:00~		

連携講座の開催期日や内容等は、都合により変更になる場合があります。

## 5月～7月上旬の連携講座

番号	講座名・内容	開催日時・会場	参加申込・対象等	連携機関・問合せ・申込先	
36	新緑祭 「ネイチャーゲーム」	5月1日(日)～ 11:30～、13:30～	有料。	氷ノ山自然ふれあい館 響の森 〒680-0728 八頭郡若桜町つく米 TEL(0858)82-1620 FAX(0858)82-1612 info@hibikinomori.gr.jp 会場：氷ノ山自然ふれあい館 響の森	
37	新緑祭 「アウトドアおやつ」	5月3日(火・祝) ～5月5日(木・祝) 10:00～15:00	有料。先着順。		
38	新緑祭 「おやきづくり」	5月3日(火・祝)・5日(木・祝) 10:00～15:00			
39	新緑祭 「植菌体験 キノコを植えよう」	5月3日(火・祝) ～5月5日(木・祝) 10:00～15:00			
40	新緑祭 「竹楽器コンサート」	5月4日(水・祝) 11:30～	3日前までに申込が必要。 先着順。有料。		
41	新緑祭 「竹楽器づくり」	5月4日(水・祝) 13:30～			
42	創作体験 「松ぼっくりバードをつくろう」	5月7日(土) 10:00～15:00	有料。先着順。		
43	創作体験 「鳥のプラバン」 (プラスチックの板に絵を描いて オープンで焼きます)	5月14日(土)・22日(日) 10:00～15:00			
44	森の幼稚園 自然の中で親子でいっぱい遊び ましょう。	5月21日(土)、6月26日(日) 10:00～14:00	3日前までに申込が必要。 先着順。有料。		
45	氷ノ山夏山開き協賛 「押し花アート」	6月12日(日) 10:00～15:00	有料。先着順。		
46	GW手作り自然教室 「生きものの缶バッチを作ろう!」	4月29日(金・祝) ～5月5日(木・祝) 9:00～17:30(随時受付)	有料。	米子水鳥公園ネイチャーセンター 〒683-0855 米子市彦名新田665 TEL(0859)24-6139 FAX(0859)24-6140 会場：米子水鳥公園ネイチャーセンター	
47	GW自然観察会 「昔の中海の貝殻を掘りに行こう!」	5月1日(日) 10:00～12:00			
48	GW自然観察会 「春の野草を探そう!」	5月3日(火・祝) 10:00～12:00			
49	GW自然観察会 「コウモリの超音波を聞いてみよう!」	5月4日(水・祝) 18:30～19:30			
50	GW自然観察会 「春の昆虫ウォッチング!」	5月5日(木・祝) 10:00～12:00			
51	手作り自然教室 「貝殻でアクセサリを作ろう!」	5月15日(日) 10:00～12:00			小学生以上先着15名。 申込が必要。有料。
52	自然観察会 「カルガモの親子ウォッチング」	6月11日(土) 13:30～15:00			有料。
53	手作り自然教室 「生き物の足跡標本を作ろう!」	6月19日(日) 10:00～12:00			小学生以上先着15名。 申込が必要。有料。

連携講座の開催期日や内容等は、都合により変更になる場合があります。



# 受講の申込み・問合せは、それぞれの連携機関へ！

## ■通年コース

番号	講座名・内容	開催日時・会場	参加申込・対象等	連携機関・問合せ・申込先
1	鳥取県立博物館 常設展	9:00~17:00 (4~10月の企画展開催中の土日祝日は19:00まで) 県立博物館	休館日:月曜日、祝日の場合は翌平日、国民の祝日の翌日。 有料。	鳥取県立博物館 〒680-0011 鳥取市東町2-124 TEL(0857)26-8042 FAX(0857)26-8041 hakubutsukan@pref.tottori.jp
2	鳥取県埋蔵文化財センター 常設展	8:30~17:15 埋蔵文化財センター	休館日:土・日・祝祭日。	鳥取県埋蔵文化財センター 〒680-0151 鳥取市国府町宮下1260 TEL(0857)27-6711 FAX(0857)27-6712 maibuncenter@pref.tottori.jp
3	わらべ館 常設展	9:00~17:00 わらべ館	休館日:毎月第3水曜日。 ※祝日の場合は翌日。 有料。	(財)鳥取童話・おもちゃ館 〒680-0022 鳥取市西町3-202 TEL(0857)22-7070 FAX(0857)22-3030 warabekan@warabe.or.jp
4	鳥取市歴史博物館 やまびこ館 常設展	9:00~17:00 鳥取市歴史博物館	休館日:月曜日。 ※祝日の場合は翌日。 有料。	鳥取市歴史博物館(やまびこ館) 〒680-0015 鳥取市上町88 TEL(0857)23-2140 FAX(0857)23-2149 info-center@tbz.or.jp
5	渡辺美術館 常設展	10:00~17:00 渡辺美術館	休館日:火曜日。 有料。	(財)渡辺美術館 〒680-0033 鳥取市覚寺1-55-1 TEL&FAX(0857)24-1152 fwm@orion.ocn.ne.jp
6	国指定重要文化財 仁風閣 常設展	9:00~17:00 仁風閣	休館日:毎週月曜日、祝日の翌日。 有料。	仁風閣 〒680-0011 鳥取市東町2-121 TEL&FAX(0857)26-3595
7	荒木又右衛門遺品館(玄忠寺) 常設展	9:00~16:00 荒木又右衛門遺品館(玄忠寺)	有料。	荒木又右衛門遺品館(玄忠寺) 〒680-0812 鳥取市新品治176 TEL(0857)22-5294 FAX(0857)22-1059
8	因幡万葉歴史館 常設展	9:00~17:00 因幡万葉歴史館	休館日:月曜日。 ※祝日の場合は開館。 有料。	因幡万葉歴史館 〒680-0146 鳥取市国府町町屋726 TEL(0857)26-1780 FAX(0857)26-1781 info-center@tbz.or.jp
9	鳥取市河原町お城山展望台 河原城 常設展	10:00~18:00 (4~9月の土曜日は19:00まで) 河原城	休館日:月曜日。 ※祝日の場合は翌日。	鳥取市河原町お城山展望台 河原城 〒680-1242 鳥取市河原町谷一木1011 TEL(0858)85-0046 FAX(0858)85-1946 kw-oshiro2@city.tottori.tottori.jp
10	百鬼ミュージアム 常設展	10:00~18:00 百鬼ミュージアム	休館日:木曜日。 ※祝日の場合はその翌日。 有料。	百鬼ミュージアム 〒680-1251 鳥取市河原町河原182 TEL(0858)85-2222 FAX(0858)85-0320 oni100@hal.ne.jp
11	鳥取市さじアストロパーク 常設展	9:00~22:00 鳥取市さじアストロパーク	休館日:月曜日、第3火曜日。 ※祝日の場合は翌日。 臨時休館あり。 有料。	鳥取市さじアストロパーク 〒689-1312 鳥取市佐治町高山1071-1 TEL(0858)89-1011 FAX(0858)88-0103 sj-astro@city.tottori.lg.jp
12	鳥取市用瀬郷土歴史館 常設展	10:00~18:00 鳥取市用瀬郷土歴史館	休館日:火曜日、毎月最終木曜日。 ※祝日の場合は翌日。	鳥取市用瀬郷土歴史館 〒689-1201 鳥取市用瀬町用瀬104-3 TEL&FAX(0858)87-2702
13	もちがせ流しびなの館 常設展	9:00~17:00 もちがせ流しびなの館	休館日:水曜日。 ※祝日の場合は開館。 有料。	もちがせ流しびなの館 〒689-1211 鳥取市用瀬町別府32-1 TEL(0858)87-3222 FAX(0858)87-3169 nagashibina@it.city.tottori.tottori.jp

連携講座の開催期日や内容等は、都合により変更になる場合があります。

## 5月～7月上旬の連携講座

番号	講座名・内容	開催日時・会場	参加申込・対象等	連携機関・問合せ・申込先
14	あおや郷土館 常設展	9:00～17:00 あおや郷土館	休館日:月曜日。 ※祝日の場合は翌日。 休日の翌日。	あおや郷土館 〒689-0501 鳥取市青谷町青谷2990-4 TEL&FAX(0857)85-2351 info-center@tbz.or.jp
15	青谷上寺地遺跡展示館 常設展	9:00～17:00 青谷上寺地遺跡展示館	休館日:月曜日。 ※祝日の場合は翌日。	青谷上寺地遺跡展示館 〒689-0501 鳥取市青谷町青谷4064 TEL(0857)85-0841 FAX(0857)85-0844
16	あおや和紙工房 常設展	9:00～17:00 あおや和紙工房	休館日:月曜日。 ※祝日の場合は翌日。 有料。	あおや和紙工房 〒689-0514 鳥取市青谷町山根313 TEL(0857)86-6060 FAX(0857)86-6061 aoya-washikoubou@city.tottori.tottori.jp
17	ゆかむりギャラリー尾崎翠資料館 常設展	10:00～17:00 ゆかむりギャラリー 尾崎翠資料館	休館日なし。	ゆかむりギャラリー尾崎翠資料館 〒681-0024 岩美郡岩美町岩井546 (花屋旅館内) TEL(0857)72-1431 FAX(0857)73-0745
18	氷ノ山自然ふれあい館 響の森 常設展	9:00～17:00 氷ノ山自然ふれあい館 響の森	休館日: (12～3月)月・火・水曜日。 (4～9月)月曜日、夏休み 期間は無休。 (10、11月)月・火曜日。	氷ノ山自然ふれあい館 響の森 〒680-0728 八頭郡若桜町つく米 TEL(0858)82-1620 FAX(0858)82-1612 info@hibikinomori.gr.jp
19	若桜町郷土文化の里 (歴史民俗資料館) 常設展	9:00～17:00 若桜町郷土文化の里	休館日:月曜日。 ※祝日の場合は翌日。	若桜町郷土文化の里 〒680-0701 八頭郡若桜町屋堂羅37 TEL(0858)82-0583 FAX(0858)82-0583
20	石谷家住宅 常設展	10:00～17:00 石谷家住宅	休館日:水曜日。 ※祝日の場合は翌日。 有料。	因幡街道ふるさと振興財団(石谷家住宅) 〒689-1402 八頭郡智頭町智頭396 TEL(0858)75-3500 FAX(0858)75-3533 zaidan@hal.ne.jp
21	西河克巳映画記念館 常設展	9:00～17:00 西河克巳映画記念館	休館日:水曜日。 来館時は電話かFAXで 要予約。	西河克巳映画記念館 〒689-1402 八頭郡智頭町智頭545 TEL&FAX(0858)76-1200
22	鳥取二十世紀梨記念館なっご館 常設展	9:00～17:00 県立鳥取二十世紀梨記 念館なっご館	休館日:第1・3・5月曜日。 ※祝日の場合は翌日。 有料。	鳥取県立鳥取二十世紀梨記念館なっご館 〒682-0816 倉吉市駄経寺町198-4 TEL(0858)23-1174 FAX(0858)47-1174 tori-nashikinenkan1@cure.ocn.ne.jp
23	倉吉博物館・倉吉歴史民俗資料館 常設展	9:00～17:00 倉吉博物館・倉吉歴史 民俗資料館	休館日:月曜日。 ※祝日の場合は翌日。 有料。	倉吉博物館・倉吉歴史民俗資料館 〒682-0824 倉吉市仲ノ町3445-8 TEL(0858)22-4409 FAX(0858)22-4415 k-museum@city.kurayoshi.tottori.jp
24	鳥取短期大学 絃美術館 常設展	10:00～16:00 鳥取短期大学絃美術館	休館日:土・日曜日・祝祭 日及び大学の休日。	鳥取短期大学絃美術館 〒682-8555 倉吉市福庭854 TEL(0858)26-1811(代表) FAX(0858)26-1813
25	中国庭園燕趙園 常設展	9:00～17:00 中国庭園燕趙園	休館日:12～3月の第4 火曜日。4月からは無休。 有料。	中国庭園燕趙園 〒689-0715 東伯郡湯梨浜町引地565-1 TEL(0858)32-2180 FAX(0858)32-2185 enchoen@apionet.or.jp
26	三徳山三佛寺宝物殿 常設展	8:00～17:00 三徳山三佛寺宝物殿	休館日なし。 有料。	三徳山三佛寺宝物殿 〒682-0132 東伯郡三朝町三徳1010 TEL(0858)43-2666 FAX(0858)43-2661

連携講座の開催期日や内容等は、都合により変更になる場合があります。

## 受講の申込み・問合せは、それぞれの連携機関へ！

番号	講座名・内容	開催日時・会場	参加申込・対象等	連携機関・問合せ・申込先
27	青山剛昌ふるさと館 常設展	9:30~17:30 青山剛昌ふるさと館	休館日なし。 有料。	青山剛昌ふるさと館 〒689-2221 東伯郡北栄町由良宿1414 TEL(0858)37-5389 FAX(0858)37-6475 staff@gamf.jp
28	日韓友好資料館 常設展	9:30~18:00 日韓友好資料館	休館日:水曜日。 ※祝日の場合は翌日。	日韓友好資料館 〒689-2502 東伯郡琴浦町別所167-1 TEL&FAX(0858)55-7049
29	米子水鳥公園 常設展示 「米子水鳥公園の野生鳥獣と バードカービング」	9:00~17:30 (土日祝日7:00~) 米子水鳥公園	休館日:火曜日、祝日の 翌日(土・日を除く)。 有料。	米子水鳥公園ネイチャーセンター 〒683-0855 米子市彦名新田665 TEL(0859)24-6139 FAX(0859)24-6140
30	アジア博物館・井上靖記念館 常設展	9:00~17:00 アジア博物館・井上靖記念館	休館日:月曜日。 ※祝日の場合は翌日。 有料。	アジア博物館・井上靖記念館 〒683-0101 米子市大篠津町57 TEL(0859)25-1251 FAX(0859)25-1700
31	小さな夢美術館 常設展	11:00~17:00 小さな夢美術館	休館日:月・火・水曜日。 ※但し祝日は開館。 有料。	小さな夢美術館 〒683-0825 米子市錦海町1-8-4 TEL&FAX(0859)31-1262
32	夢みなとタワー 常設展	9:00~18:00 夢みなとタワー	休館日:第2水曜日。	夢みなとタワー 〒684-0046 境港市竹内団地255-3 TEL(0859)47-3800 FAX(0859)47-3806 yume4@crocus.ocn.ne.jp
33	水木しげる記念館 常設展	9:30~17:00 水木しげる記念館	休館日なし。 有料。	水木しげる記念館 〒684-0025 境港市本町5 TEL(0859)42-2171 FAX(0859)42-2172 mizuki@sakaiminato.net
34	海とくらしの史料館 常設展	9:30~17:00 海とくらしの史料館	休館日:火曜日。 ※祝日の場合は翌日。 有料。	海とくらしの史料館 〒684-0016 境港市花町8-1 TEL(0859)44-2000 FAX(0859)44-2009 umikura@river.ocn.ne.jp
35	祐生出会いの館 常設展	9:00~17:00 南部町祐生出会いの館	休館日:火曜日。 ※祝日の場合は翌日。 有料。	南部町祐生出会いの館 〒683-0343 西伯郡南部町下中谷1008 TEL&FAX(0859)66-4755 yusei.museum@yahoo.co.jp
36	とっとり花回廊 常設展	9:00~17:00 (12~3月は16:30まで) 県立とっとり花回廊	休館日:4~11月は無休、 12~3月は火曜日。 有料。	鳥取県立とっとり花回廊 〒683-0217 西伯郡南部町鶴田110 TEL(0859)48-3030 FAX(0859)48-3040 t-flower@tottorihanakairou.or.jp
37	伯耆国山岳美術館 常設展	10:00~17:00 伯耆国山岳美術館	休館日:月曜日。 ※祝日の場合は翌日。 有料。	伯耆国山岳美術館 〒689-4213 西伯郡伯耆町金屋谷943 TEL&FAX(0859)63-0396 sangk-art@oninosato.jp
38	日吉津村民俗資料館 常設展	9:00~16:30 日吉津村民俗資料館	休館日:日曜日、国民の 祝日、土曜日の午前11: 30以後。	日吉津村民俗資料館 〒689-3553 西伯郡日吉津村日吉津970-2 TEL(0859)27-0606 FAX(0859)27-0624 hashida@hiezu.jp
39	むきばんだ史跡公園 「弥生の館 むきばんだ」 常設展	9:00~17:00 県立むきばんだ史跡公園	休館日:第4月曜日。	鳥取県立むきばんだ史跡公園 〒689-3324 西伯郡大山町妻木1115-4 TEL(0859)37-4000 FAX(0859)37-4001 mukibanda@pref.tottori.jp

連携講座の開催期日や内容等は、都合により変更になる場合があります。

## 5月～7月上旬の連携講座

番号	講座名・内容	開催日時・会場	参加申込・対象等	連携機関・問合せ・申込先
40	大山自然歴史館 常設展	9:00～17:00 県立大山自然歴史館		鳥取県立大山自然歴史館 〒689-3318 西伯郡大山町大山43 TEL(0859)52-2327 FAX(0859)52-2330 d-shizenrekishikan@pref.tottori.jp
41	日南町美術館 常設展	8:30～17:00 日南町美術館	休館日:月曜日、祝祭日。 有料。	日南町美術館 〒689-5212 日野郡日南町霞785 TEL(0859)77-1113 FAX(0859)77-1115 s1050@town.nichinan.tottori.jp

## ■とっとり県民カレッジ学友会 会員講座

※本講座に参加希望の方は  
学友会にご入会ください。

番号	講座名・内容	開催日時・会場	参加申込・対象等	連携機関・問合せ・申込先
1	初心者パソコン講座	第2・4金曜日 13:00～15:30 県民ふれあい会館	申込が必要。 有料(教材費及び弁当等)。 詳しくはお問い合わせくだ さい。	とっとり県民カレッジ 学友会 (村田) TEL(0857)23-9867
2	太極拳講座	毎週月曜日 11:00～12:00 リフレプラザ倉吉		とっとり県民カレッジ 学友会 (中本) TEL(0858)23-0164
3	わかとりダンスクラブ	第1・3金曜日 13:30～15:30 倉吉市上井公民館		
4	パソコン寺子屋	第1・3水曜日 13:30～15:30 リフレプラザ倉吉		

## ■生涯学習スクール「まなび」

問合せ・会場:鳥取県立生涯学習センター 県民ふれあい会館  
〒680-0846 鳥取市扇町21 TEL(0857)21-2331 FAX(0857)21-2267  
info@fureaikaikan.jp

生涯学習スクール「まなび」とは・・・県民ふれあい会館で県民が自主的に開催する学習・文化・レクリエーションなどの生涯学習に関する講座や教室の総称です。随時申込可能です。窓口、TEL、FAXで申し込んでください。

番号	講座名・内容	開催日時	経費等	ふれあい会館からのコメント
1	和着あいあい (きもの教室)	第2・4水曜日 13:30～15:30 第1・3土曜日 18:00～20:00	1回 1,000円	浴衣から礼装の着こなしまで を習得。
2	押し花サロン (ふしぎ花倶楽部)	第2火曜日 13:00～16:00	1回 800円 教材費 1,500円～	押花の額絵・小物・アクセサ リー等作成。
3	フローラルアートフラワー (ろう花)	第2木曜日 13:00～16:00	1回 800円 教材費 500円～	和紙とロウを使った花を作成。
4	『ヘタでいい、ヘタがいい』の 絵手紙講座	火の鳥 (第2火曜日) 水星 (第1水曜日) 土のこ (第3土曜日) 14:00～16:00	学友会員 600円 その他 800円	「ヘタ」を大切に作る絵手紙。
5	写団すばる写真研修会	第4月曜日 13:00～15:00	年間 2,000円	写真を持ち寄り講評等。
6	古典を読む会	第2日曜日 10:20～12:00	年間 3,000円	日本、中国の古典の学習。
7	和紙ちぎり絵教室	第1火曜日、第1木曜日 9:00～12:00	1回 1,000円 教材費 1,000円～	手すき和紙で絵を作成。
8	花の水彩画教室	第2火曜日、第2木曜日、第2・4金曜日 13:00～16:00	1回 1,500円(教材費含む)	季節の花を水彩絵の具で描く。
9	ハワイアンフラ/ アロハ・カマラニ・フラ・ファミリー	(水曜クラス 初級) 第1・3・4水曜日 19:00～21:00	月3回 3,000円	ゆったりと美しいフラダンス を踊ります。
		(木曜クラス) 第2・3・4木曜日 10:30～12:30 (金曜クラス 親子可) 第2・3・4金曜日 19:00～21:00		
		(日曜クラス) 第2日曜日 10:00～18:00	月1回 1,000円	

連携講座の開催期日や内容等は、都合により変更になる場合があります。



## 受講の申込み・問合せは、それぞれの連携機関へ！

番号	講座名・内容	開催日時	経費等	ふれあい会館からのコメント
10	Art Studio N <sup>2</sup> ガラスアート教室	第1 土曜日 (フリー) 13:00~15:00、15:00~17:00 第3 土曜日 (カリキュラム) 13:00~15:00	1回 1,000円 教材費 1,000円~	フィルムとリード線で、ステンドグラスさながらの作品づくり。
11	踊りいろいろ教室 (日舞)	毎週金曜日 10:00~12:00	月4回 4,000円	日本舞踊、新舞踊、一部民謡踊り。
12	太極拳講座 (基礎・中上級)	毎週火曜日 13:00~15:00 (中上級) 15:00~16:00 (基礎) 第1・2・3 水曜日 9:00~10:00 (はじめての太極拳) 10:00~11:00 (基礎) 11:00~12:00 (中上級)	1回 1,000円	はじめてからレベルアップまで幅広く。
13	俳句教室	第3 水曜日 13:30~16:00	1回 1,000円(教材費含む)	初心者対象。
14	吟詠教室	第1・3 火曜日 13:00~15:00	1回 500円	節をつけて和歌や漢詩をうたいます。
15	ポーセラーツ教室	第3 水曜日 10:00~13:00	1回 1,000円 教材費 1,000円程度	白磁の器等に転写紙を貼り、絵の具で絵付けをした作品づくり。
16	フラメンコ教室(入門クラス)	第2・4 土曜日 13:30~14:30 (入門新規) 14:00~15:00 (基礎1) 15:00~15:30 (カスタネット) 第3・4 水曜日 16:15~17:15 (入門新規) 第1・3 金曜日 19:00~20:00 (入門新規)	月2回 2,000円	フラメンコ舞踊を基礎から学びます。
17	ラ フォト青空 写真研修会	第1 月曜日 14:00~16:00	年間 1,500円	写真を鑑賞、研修。
18	夏草句会 (俳句)	第3 火曜日 11:00~15:00	1回 600円	俳句教室。
19	創作粘土教室 (クレイアート・K)	第1・3 火曜日 13:30~15:30	1回 1,000円 教材費 1,000円~	花や人形やかご等、粘土で造形し、彩色、装飾。
20	絵手紙鳥取梨花の会 どんぐり教室	第4 土曜日 10:00~12:00	1回 500円	絵手紙は人生の応援歌！
21	English Garden (英会話)	毎週火・木曜日 10:00~11:00	1回 1,000円 中高年対象	気軽にゆっくりと。
22	なかよし会 (踊り)	毎週火曜日 10:30~12:00	月4回 2,000円 教材費別	やさしい民謡とレクリエーションダンスを踊ります。
23	鳥取ホトトギス会 (俳句)	第4 土曜日 13:00~15:30	1回 600円	句作の経験と知識を持つ方対象。
24	オリーブ (ボール体操)	第1・3 火曜日 18:30~19:30	1回 500円	小さなボールを使って体操。
25	花あそび (いけばな小原流)	第2・4 月曜日 13:30~15:30 第1・3 金曜日 18:30~20:30	1回 1,000円 花材費 1,000円程度	花あそびから本格的生け花まで習得。
26	かな書道	第2・4 木曜日 13:30~15:30	月2回 2,000円 教材費年間 7,000円	手紙・色紙・短冊等、小筆によるかなの書道。
27	オカリーナ教室	第2・4 水曜日 9:30~11:30 13:00~15:00 15:00~17:00	月2回 2,000円	オカリーナ演奏。

連携講座の開催期日や内容等は、都合により変更になる場合があります。

## 5月～7月上旬の連携講座

番号	講座名・内容	開催日時	経費等	ふれあい会館からのコメント
28	陽光会 (書の教室)	第1・2・4水曜日 10:00～12:00 第1・2・4金曜日 13:00～15:00	月3回 3,000円	漢字、手紙文、実用書、条幅作品等。
29	マナー教室	第2水曜日 18:30～20:00	1回 1,000円 (テキスト代2,000円程度)	マナーを習得。
30	きもの教室	Aコース 第2・4月曜日 13:30～15:30 Bコース 第1・3水曜日 18:30～20:30	月2回 2,000円	きもの着装方法の習得。
31	シャドーボックス (ペーパークラフト)	第1・3火曜日 13:00～15:30	月2回 2,000円 教材費 800円～	平面の絵画を立体(三次元)に再構築するペーパークラフト。
32	生活に生かすアロマとハーブ	第2月曜日 10:00～12:00	1回 1,000円 教材費 1,500円～2,000円	アロマテラピー・ハーブの活用を学びます。
33	機能改善ストレッチ	毎週水曜日 10:00～11:30	1回 1,000円	アロマとアルファー音楽で気持ちよくストレッチ。
34	リズム&ストレッチ	毎週月曜日 10:00～11:30	1回 1,000円	簡単なリズム体操。
35	和紙の花 立体ちぎり絵教室	第1土曜日 13:30～15:30	1回 1,000円 教材費等 1,000円～	因州和紙で立体的な花を作成。
36	実用の書	第1・3木曜日 13:30～15:30	月2回 2,000円 経費 300円	書道全般(かな・漢字・趣味・実用・競書)。
37	衣の心 (洋裁)	毎週火曜日 10:00～12:30、13:30～16:00	月4回 4,000円 経費 450円	基本的な部分縫いを取り入れながらの服作り。
38	フラワーアレンジメント (生け花)	第2・4月曜日 13:30～15:30	月2回 2,000円 花代 3,000円	基本的スタイルからオリジナルまで。
39	ふれあい英語クラブ (こども英会話)	低学年 毎週月曜日17:00～17:50 中学年 毎週土曜日14:30～15:20 高学年 毎週土曜日15:30～16:20	月4回 4,000円 教材費等 年間 4,000円	子どもの英語教室。
40	リラクゼーション ヨガ	月曜教室(第1・3)18:30～20:00 水曜教室(第2・4)18:30～20:00 木曜教室(毎週) 18:15～19:45 金曜教室(毎週) 18:30～20:00 土曜教室(第1・2・3)10:00～11:30	月2回 2,000円 月3回 3,000円 月4回 4,000円 諸経費 1,000円～2,000円	無理なポーズをしないヨガ。
41	華の宴 (華道嵯峨御流)	第1・2・4木曜日 18:00～20:00	月3回 3,000円 花代 800円程度	自然の風景をいけばなに取り入れます。
42	歴史と郷土史を学ぶ会 「し 塾」(歴史)	① 第1・3月曜日 ② 偶数週水曜日、奇数週水曜日、奇数週日曜日 ③ 第1・3金曜日 10:00～12:00	1回 800円 教材費(実費) 年3回	知られざる歴史を今だから学びます。
43	ピカケ・フラ・スタジオ (フラダンス)	第1・2・3月曜日 19:00～20:30	月3回 3,000円 経費 500円	ハワイアンフラを踊ります。
44	朗読サロン	第2水曜日 朗読 13:00～13:50 ボイストレーニング 14:00～14:50	1回 1,000円 コピー代別	朗読を楽しみます。
45	民踊きくの会 (日本民踊)	第1・3火曜日 18:30～20:30 第1・3木曜日 13:30～15:30	月2回 1,000円	全国各地に古くから伝承されている日本の民踊などを学びます。
46	ハーモニカアンサンブル	毎週火曜日 13:30～15:30	月4回 2,000円 中上級者対象	童謡唱歌を主にアンサンブルを楽しみます。

連携講座の開催期日や内容等は、都合により変更になる場合があります。

## 受講の申込み・問合せは、それぞれの連携機関へ！

番号	講座名・内容	開催日時	経費等	ふれあい会館からのコメント
47	楽しく花を (華道遠州山陰支局)	第1・3水曜日 13:00~15:00	1回 1,000円 教材費 850円	四季折々の草花を生けます。
48	鳥取木鶏研究会 (経世と人間学)	第1月曜日 18:00~21:00	1回 500円	安岡正篤教学、古典を中心に日本の歴史・伝統・文化を学びます。
49	健康気功教室	毎週水曜日 13:30~14:45	月4回 3,500円	身体の中の気・血・水の流れをよくする動作を習得します。
50	レッツ! フォークダンス	第1・3木曜日 10:00~11:45	月2回 1,000円	世界各国のフォークダンスやレクリエーションダンスを踊ります。
51	リトミック (音楽教育)	第1・2・3土曜日 11:00~11:45 (2~3歳) 第1・2・3木曜日 10:00~10:45 (1歳6ヶ月~) 11:00~11:45 (2歳~3歳)	月3回 3,000円 入会金 500円	ピアノに合わせて歌遊び、手遊びなど、表現力を養います。
52	やさしい銭太鼓	第2・4金曜日 10:00~12:00	1回 300円	童謡・演歌・民謡など。
53	キルトサークルひなたぼっこ (パッチワーク)	第2・4土曜日 9:30~11:30	月2回 1,000円	初心者から経験者まで。希望の作品を作成。
54	大正琴教室 スズラン	第1・3水曜日 10:00~11:30	月2回 1,000円 諸経費 1,000円	正しい演奏方法と技術向上をめざします。
55	硬筆教室	毎週土曜日 14:00~16:00	月4回 4,000円	仮名文字と漢字の基本的な形を学びます。
56	文章教室 (文章に親しむ)	第2・4月曜日 13:30~15:30	1回 500円	文章づくりの基礎から、小説、エッセー、自分史等の創作。
57	ベルグ登山塾	第2木曜日 18:30~20:00 月1回登山あり	6ヶ月 3,000円 登山実費あり	安全登山の技術・知識の習得と登山の実践。

※県民ふれあい会館では生涯学習を推進するため、一定の基準を満たしたのものについて生涯学習スクール「まなび」の加盟団体として登録し、自主的な活動を支援しています。

生涯学習スクール「まなび」に登録をご希望の団体は、県民ふれあい会館までお問い合わせください。

### ♪ 生涯学習マスコット

**貸出対象** 市町村、公民館、保育園・幼稚園、小中学校、特別支援学校、個人を除く生涯学習団体、その他生涯学習を目的とした活動を行う団体

**「マナビィ」着ぐるみ  
貸し出します!**

詳しくは下記に  
お問い合わせください!

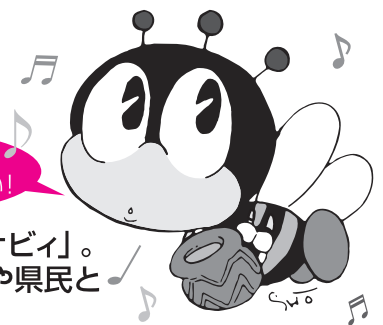

生涯学習マスコットキャラクターとしてすっかりお馴染みの「マナビィ」。市町村の生涯学習イベントや学校・公民館行事など、子どもたちや県民とふれあう機会の盛り上げにどんどんご活用ください。

<担当・お問い合わせ> **とっとり県民カレッジ本部** 〒680-8570 鳥取市東町1-271  
鳥取県教育委員会事務局家庭・地域教育課内 電話：0857-26-7944 ファクシミリ：0857-26-8175

連携講座の開催期日や内容等は、都合により変更になる場合があります。

# 県立生涯学習センター 県民ふれあい会館

## 自主講座のご案内

とっとり県民カレッジ連携講座

### パソコン講座

初心者の方から少しステップアップしたい方まで、各種のパソコン講座をご用意しました。

講座名	講座日程	受付期間	対象者	内容	受講料
第1回 ウィンドウズXP基礎	5月16日(月) ～5月19日(木)	4月26日(火) ～5月9日(月)	基礎から習いたい方	パソコンの基礎知識・ 文字入力・インターネット・メール	2,200円
第2回 ワード2007初級	6月27日(月) ～6月30日(木)	6月7日(火) ～6月20日(月)	簡単な文字入力ができる方	Wordの基礎(書式設定・図・表など)	2,200円
第3回 デジカメ初級	7月19日(火) ～7月22日(金)	6月28日(火) ～7月11日(月)	ワードで文字入力ができる方 ※原則デジカメ持参	デジカメ写真をパソコンに取り込み案内状など作成	2,400円
第4回 ウィンドウズXP基礎	8月29日(月) ～9月1日(木)	8月9日(火) ～8月22日(月)	基礎から習いたい方	パソコンの基礎知識・ 文字入力・インターネット・メール	2,200円
第5回 エクセル2007初級	10月3日(月) ～10月6日(木)	9月13日(火) ～9月26日(月)	簡単な文字入力ができる方	Excelの基礎(セルの入力・書式設定・編集など)	2,200円
第6回 はがき・住所録作成	11月28日(月) ～12月1日(木)	11月8日(火) ～11月21日(月)	ワードかエクセルで文字入力ができる方	はがき(文面)作成・ 住所録・はがき(宛名)作成など	2,400円
第7回 ワード2007初級	1月30日(月) ～2月2日(木)	1月10日(火) ～1月23日(月)	簡単な文字入力ができる方	Wordの基礎(書式設定・図・表など)	2,200円

主 催：県民ふれあい会館  
 時 間：午後1時30分～4時  
 場 所：県民ふれあい会館 2階 パソコン研修室  
 テキスト代：別途必要(1,700円程度)  
 受講料：上記のとおりです。デジカメ初級講座、はがき・住所録作成講座の受講料には  
 保存用CD、印刷はがきなど消耗品代が含まれます。  
 募集人数：定員20名  
 応募方法：窓口・はがき・FAX・電話  
 応募者多数の場合は、受付最終日の翌日(13:15～)ロビーで抽選をします。  
 使用パソコン：WindowsXP、Office2007

#### 【記載事項】

- 【県民ふれあい会館  
パソコン講座申込】
- 希望の講座
  - 郵便番号・住所
  - 氏名(フリガナ)
  - 電話・FAX番号
  - パソコンの有無

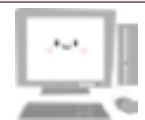

皆様お誘い合わせのうえ、気軽にご参加ください!!

### ふるさと再発見生涯学習講座

#### 春の草花を訪ねて



アカネスミレ

氷ノ山の麓に生息する草花の名前や生えている環境を知ることにより、個々の草花の魅力に気づき、ふるさとでの自然を見直します。



日にち：平成23年5月15日(日)

日 程：8:15 9:30～12:00 13:00～16:00 17:00  
 会館発→氷ノ山の麓周辺→昼食(四季菜弁当)→氷ノ山の麓周辺→会館着

講 師：田中昭彦氏(日本植物分類学会会員)、坂田成孝氏(鳥取県植物誌調査会会員)

定 員：25名

受講料：2,500円(バス代・昼食代を含む)

申込方法：5月9日(月)まで 電話・FAX・窓口で申込 先着順



### ロビー展示予定

5月24日(火) ～5月29日(日) 鳥取華道連合会 遠州流 5作	5月31日(火) ～6月5日(日) 鳥取華道連合会 嵯峨御流 5作
6月24日(金) ～6月29日(水) 鳥取華道連合会 未生流中山文甫会 5作	7月1日(金) ～7月6日(水) 鳥取華道連合会 華道遠州山陰支局 5作

申込・問合せ先

県民ふれあい会館  
URL <http://fureaikaikan.jp>

〒680-0846 鳥取市扇町21番地  
Tel.0857-21-2331 Fax.0857-21-2267



イベント活動!

# 春の船上山へようこそ!

## ハイキング



春の船上山を  
楽しんでみませんか?

## 船上山登山



## 使用料減免あり!

子ども会、スポーツ少年団、学級PTA、学童保育などの利用者は、施設使用料は免除されます。食費やシャツ代などだけで利用でき、とてもリーズナブルにお楽しみいただけます。

## 食事だけでもOK!

朝食	490円
昼食	610円
夕食	740円
3食	合計1,840円

一ヶ月前に  
要予約

## 研修・合宿・厚生活動

～企業、部活、社会教育で～

- ◆ 企業や各種団体の研修の場として!  
…広いホール、音響設備、お泊りもOK。
- ◆ スポーツなどの合宿に!  
…体育館もあります。地元琴浦町営のテニスコート、野球場、サッカー場まで車で10分。
- ◆ 企業の厚生活動に!みんなでリフレッシュ!  
…プログラムのコーディネートから活動まで、指導員がお手伝い。

## ちょっとお得なお知らせ

～指導員を派遣します(道具付き)～

親子会や子ども会・学童保育、事業所など、楽しい活動をコーディネートさせていただき、指導員を派遣いたします。必要な道具も合わせて貸し出しさせていただきます。

### 活動例

クラフト、ピザ、パームクーヘン作り、ナンカレー作り、レクリエーション

道具使用料はかかりません!費用は実費のみ!

## 野外炊飯



会場・申込  
問合せ先

鳥取県立船上山少年自然の家

〒689-2525 東伯郡琴浦町山川1807-2  
TEL 0858-55-7111 FAX 0858-55-7119

# 人と自然の出会い場所 大山青年の家 Yeah!

21世紀 わがまちから輝こう!～大山にこだまする熱き声～

主催事業

## 「生涯学習実践道場」

今年のテーマ「生涯学習実践のネットワークづくりを考える」



期 日 平成23年7月8日(金)

対 象 地域・企業・各種団体の生涯学習推進者及び実践者、市町村教育委員会、学校教育関係者、その他一般の方

参加費 1,000円

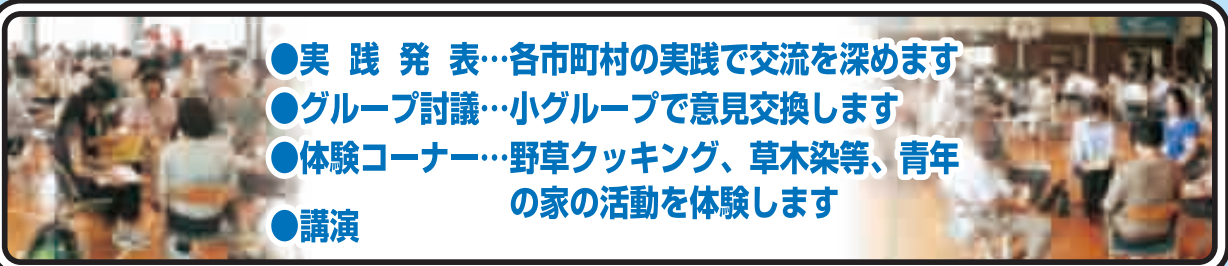

- 実践発表…各市町村の実践で交流を深めます
- グループ討議…小グループで意見交換します
- 体験コーナー…野草クッキング、草木染等、青年の家の活動を体験します
- 講演

会場・申込  
問合せ先

鳥取県立大山青年の家

〒689-3319 西伯郡大山町赤松明間原312-1  
TEL 0859-53-8030 FAX 0859-53-8265

# とっとり県民カレッジ学友会のご案内

とっとり県民カレッジ学友会は、結成されて8年目を迎えます。会員のアイデアや協力によって活発な生涯学習の活動を行っています。更に、会員相互の研修はもとより親睦会や地域社会への貢献活動も始めています。

とっとり県民カレッジに入学し、学習されておられる皆さん、学友会で一緒に活動し、新しい仲間をつくりませんか。

## 学友会に入会するには

- ◆ 入会資格・・・とっとり県民カレッジ入学者
- ◆ 入会手続・・・学友会事務局に必要事項(住所・氏名・電話番号)を明記のうえ、はがきかファクシミリでお申し込みください。
- ◆ 会費・・・個人会費 2,000円/年 ペア会費 3,000円/年  
※入会申し込み後に振込用紙を郵送します

## 平成23年度 主な事業計画

学友会の活動は連携講座になりますので、参加されると単位認定シールが交付されます。



### ① スポーツ大会

日時 平成23年6月9日(水)  
場所 レーク大樹 湖南地区公民館分館(鳥取市金沢)  
内容 グランドゴルフ・室内ニュースポーツ(スカットボール・クロリティー・カローリング)  
参加費2,000円(昼食代・ゲーム代・入湯代・傷害保険など)  
申込み: 5月20日(金)締切



### ② 県外研修旅行

日時 平成23年9月16日(金)~18日(日)(予定)  
研修先 山口県



県外研修 耕三寺(尾道市)

### ③ 自主講座 (会員が講師になって学習する講座です)

- ◎ 「ヘタでいい、ヘタがいい」絵手紙講座【会場: ふれあい会館】
- ◎ 「初心者パソコン」講座【会場: ふれあい会館】
- ◎ 「土曜サロン」講座【会場: 若葉台地区公民館】  
未来をひらく鳥取学のビデオ視聴
- ◎ 「わかとりダンスクラブ」講座【会場: 倉吉市上井公民館】
- ◎ 「レッツダンス」講座【会場: 大山町中山公民館・大山公民館・米子市義方公民館】

### ④ 学友会まつり

平成24年2月18日(土)、19日(日)予定



学友会まつり(倉吉未来中心)

### ⑤ 広報誌「まなびの和」の発行

広報誌「まなびの和」を年3回発行し、会員相互の情報交換の場としています。

〈お問い合わせ〉

## とっとり県民カレッジ学友会

〒680-8570 鳥取市東町1丁目271番地  
鳥取県教育委員会事務局 家庭・地域教育課内  
電話: 0857-26-7944 ファクシミリ: 0857-26-8175



平成23年度

## 子どもの読書活動優秀実践校・図書館・ 団体(個人)文部科学大臣表彰

この表彰は、子どもの読書意欲を高めるため、  
特色ある優れた実践に対し贈られるものです。  
今年度は、次のとおり決定しました。

**表彰校** 伯耆町立二部小学校  
倉吉市立久米中学校  
鳥取県立鳥取聾学校

### 表彰図書館 鳥取市立用瀬図書館（鳥取市）

開館以来20年以上にわたり、児童サービスの充実を運営の柱におき、読み聞かせの実践や多様なイベントを実施し、児童に魅力のある図書館環境の充実を図っています。

活動としては、移動図書館車を利用しての本の貸出や出前おはなし会のほか、学年に応じたおすすめ本リストの作成（「おすすめ絵本50選」「高学年でも楽しめるおすすめ絵本」）、子ども読書会、夏休み自由研究の調べ学習支援、他団体のおはなし会などを実施しています。地域の子どもたちが本に親しむ企画を数多く行い、子どもたちの読書振興に努めています。

また、保護者を対象に児童図書関係者を招き、読書啓発の講演会を行うなど、地域での読書振興の中心的な役割を果たしています。



おめでとうございます

### 表彰団体 おはなし・ドン（南部町）

およそ11年前に町内の有志が読み聞かせ活動を行う団体として発足しました。現在では、町内の小学校や公民館以外に町外にも活動範囲を広げ、読み聞かせだけでなく、人形劇、ミニシアターやわらべうた等、様々な手法を取り入れて読書に親しむ活動に取り組んでいます。

公民館で年2回定期公演を行っており、幼児から大人まで楽しめる内容に工夫することで毎回100人を超える来場者があります。日常の読み聞かせも数多く行い、地域の子どもたちが本と読み聞かせに出会える環境作りに努めています。

他にも、毎年行われる「南部町読書まつり」の運営にも協力し、地域全体の読書振興に努めています。



## 図書館

## ワレコレ

うちの図書館の『県内唯一』自慢？  
来て見て使って！

## 日吉津村中央公民館図書室

日吉津村中央公民館図書室は県内唯一の中央公民館図書室です。蔵書や読書スペースは限られたものですが、ここ近年利用数は増加しています。その理由のひとつに子どもたちを中心にした読書の輪が広がっていることがあります。日吉津小学校では、「家族ふれあい読書」としておうちの人と本を読む時間を共有する取り組みに力を入れ、日吉津保育所では定期的におうちの人と本を借りて一緒に本を読もうという取り組みをしています。そうした取り組みの中で子どもたちは本とふれあう時間が多くなりました。



しばしば、子どもたちに連れられておうちの方が中央公民館図書室を

利用されることがあります。「おばあちゃん、ここが貸出コーナーだよ。」「本を返すときはこの返却ポストに入れて」とお孫さんに説明を受け「ここで、本を借りたら便利だね」と本を抱えてお孫さんと家路につく姿はなんともほほえましく、子どもたちが大人にとって本と親しむ良いお手本になっています。



4月からは、電算化システムを稼働し、利用者みなさんにより便利にご利用いただけるようになりました。小さな図書室ですが本の世界が広がっていくようにこれからも本と親しむ機会をどんどん作っていきたいと思います。



とっとり県民カレッジ主催講座

# 未来をひらく鳥取学

平成23年度  
**受講生募集**  
資料代 年間1,000円  
(大学生以下無料)



**8月20日(土)**  
13:30~15:15  
鳥取市民会館  
[全県合同] **公開講座**  
「やきものの歴史」  
[古美術鑑定家]  
なかしま せい の すけ  
**中島 誠之助**  
歴史文化

東部会場 300名	<b>5月28日(土)</b> 13:30~15:30 県立生涯学習センター <b>河崎 妙子</b> 「目指せ長寿世界!!」 「鳥取の『食』がまち」 人を元気にする」 健康生活	<b>7月9日(土)</b> 13:30~15:15 県立生涯学習センター <b>国谷 恵太</b> 「ありがたう だいせん 実践考」 「だいせんの持ち味 産物発信」 「プロミューサー」 観光業から 情報産業へ」 産業	<b>9月24日(土)</b> 13:30~15:30 県立生涯学習センター <b>足羽 俊夫</b> 「地球の裏側から」 「画業 白眉町美術館名誉館長」 「ハリの日本人芸術家の 反省と觀察」 国際化
--------------	--	---	---

中部会場 300名	<b>6月11日(土)</b> 13:30~15:30 倉吉未来中心 <b>浦上 克哉</b> 「認知症の正しい理解と効果的な予防」 「鳥取大学医学部保健学科 生体制御学講座 教授」 健康生活	<b>7月2日(土)</b> 13:30~15:15 倉吉未来中心 <b>岩世 麗</b> 「鳥取再発見」視点を変えれば見える魅力」 「情報誌『retel』編集長」 産業	<b>9月17日(土)</b> 13:30~15:30 倉吉未来中心 <b>若原 道昭</b> 「鳥取の教育―教育郷土史―」 「前龍谷大学学長」 教育福祉
--------------	--	---	---

西部会場 300名	<b>6月4日(土)</b> 13:30~15:30 米子コンベンションセンター <b>藤原 洋</b> 「第4の産業革命とくらし」 「弊『オト』クラスエナジー 代表取締役役員」 自然環境	<b>7月16日(土)</b> 13:30~15:15 米子コンベンションセンター <b>松本 薫</b> 「人に歴史あり 歴史に人あり」 「小説『ATARU』を 書いて思うこと」 「作家」 歴史文化	<b>9月3日(土)</b> 13:30~15:30 米子市文化ホール <b>公開講座</b> 「伝えたい 日本語の歌」 [声楽家] やすだ さちこ <b>安田 祥子</b> 教育福祉
--------------	--	---	---

**公開講座**のマークは、本講座に申込みがなくても入場することができます。都合により日程・会場等が変更になる場合がありますので事前にご確認ください。

**鳥取県教育委員会**  
〒680-8570 鳥取市東町1丁目271番地  
※次号は23年7月発行予定です。

**とっとり県民カレッジ本部** 〒680-8570 鳥取市東町1丁目271 鳥取県教育委員会事務局家庭・地域教育課内  
TEL.0857-26-7944 FAX.0857-26-8175 E-mail kenmincollege@pref.tottori.jp

## 子育てホットライン

子育てに関する電話相談です。  
子育て・家庭教育に関して、専門の電話相談員が話を伺います。  
悩みを一人で抱えないで相談してみてください。  
(相談は匿名です。プライバシーは固く守られます。)

**☎0857-36-1154** (月~金) 10:00~17:00

- 子育てに自信がない…。
  - 子どもの健康や発育が不安である。
  - 子どものしつけで悩んでいる。
  - 子育ての悩みを聞いてほしい。
  - 学校との関係がうまくいかない。
  - 思春期の子どもの扱いに悩んでいる。
  - どこに相談していいのかわからない。
- など



**電子メール相談 (24時間受付)**  
メールアドレス **tel.kosodate@pref.tottori.jp**  
※お返事は月~金の午前10時から午後5時となります。

TEL (0857) 26-7943 環境に配慮した用紙を  
FAX (0857) 26-8175 使用しています  
E-MAIL kenmincollege@pref.tottori.jp